

# CERTIFICACIÓN CATASTRAL DESCRIPTIVA Y GRÁFICA

Referencia catastral: 7273902VG4177C0000ZP

## DATOS DESCRIPTIVOS DEL INMUEBLE

**Localización:** BO PP-E2 LA AZULEJERA Suelo PARC[RP-8B] 18011 GRANADA [GRANADA]

**Clase:** Urbano

**Uso principal:** Suelo sin edif.

**Valor catastral: [ 2025 ]:** 56.926,49 €  
**Valor catastral suelo:** 56.926,49 €  
**Valor catastral construcción:** 0,00 €

## Titularidad:

Apellidos Nombre / Razón social	NIF/NIE	Derecho	Domicilio
JUNTA DE ANDALUCIA	S4111001F	100,00% de propiedad	CL JUAN ANTONIO DE VIZARRON E.TORRETRIANA-I.CARTUJA 41092 SEVILLA [SEVILLA]

## PARCELA CATASTRAL

Superficie gráfica: 1.100 m2

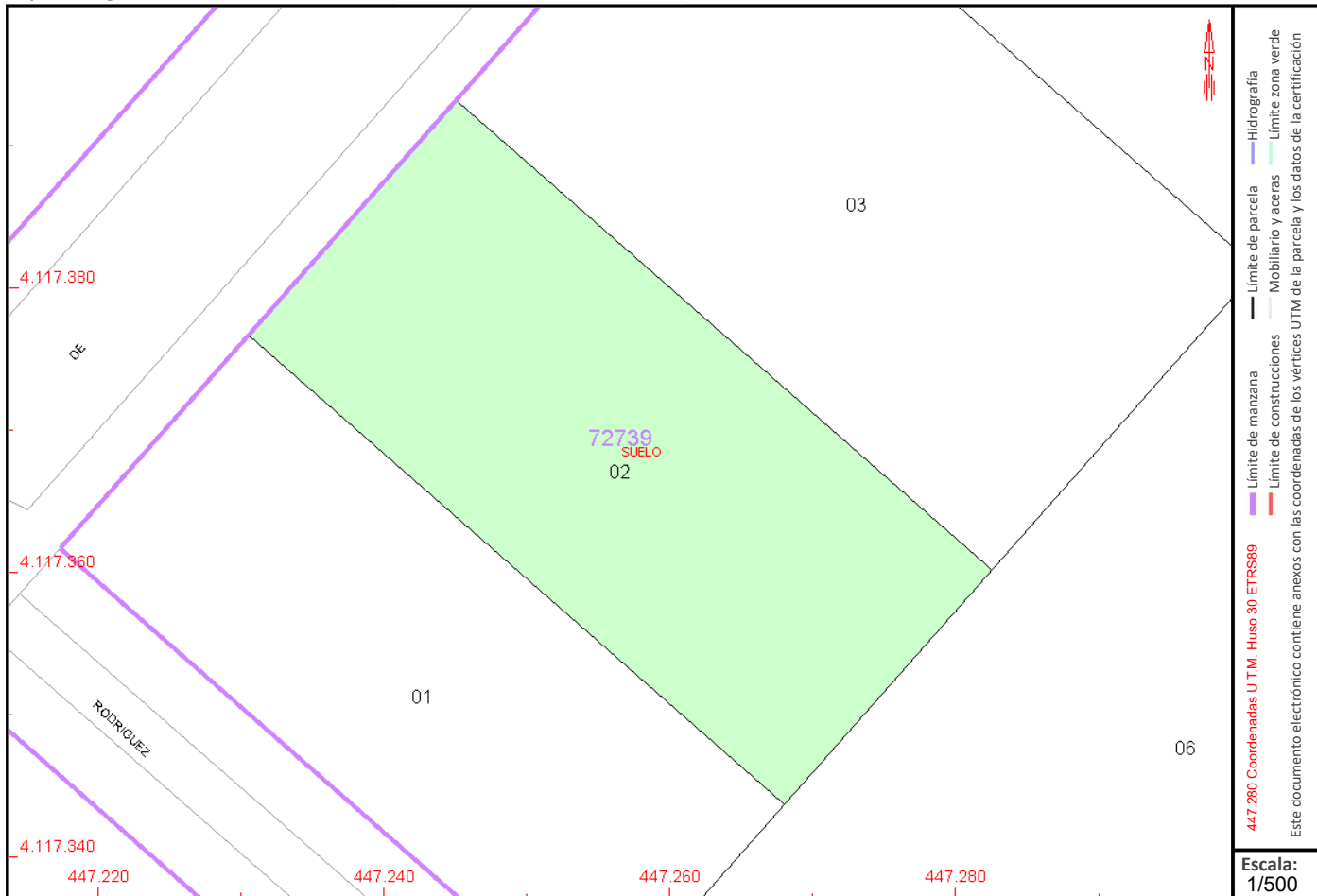

Este certificado refleja los datos incorporados a la Base de Datos del Catastro. Solo podrá utilizarse para el ejercicio de las competencias del solicitante.

Solicitante: JUNTA DE ANDALUCIA - DG DE PATRIMONIO

Finalidad: subasta 2025

Fecha de emisión: 22/07/2025

