

COORDENADAS UTM. (ETRS-89)			
Punto	X	Y	Observ.
SN-1	487578.68	4071385.36	EXISTENTE
P1	487581.95	4071370.17	FL
P2	487653.31	4071038.91	AN-ANG
P3	487745.17	4070767.95	AN
P4	487774.11	4070682.58	AN
P5	487853.69	4070447.84	AN
P6	487887.85	4070347.11	AN
P7	487930.58	4070221.04	AN
P8	487996.85	4070025.57	AN
P9	488086.75	4069760.40	AN
P10	488156.27	4069555.34	AN-ANG
P11	488360.97	4069262.95	AN
P12	488416.68	4069183.39	AN-ANG
P13	488464.34	4069016.91	AN-ANG
P14	488557.27	4068900.66	AN
P15	488776.63	4068626.25	AN
P16	488863.50	4068517.58	AN
P17	488930.87	4068433.30	AN
P18	489035.01	4068302.17	AN-ANG
P19	489013.85	4068202.89	AN-ANG
SN-2	489001.75	4068194.16	EXISTENTE

00	EDITADO PARA PROYECTO	JMA		NOV 25
REV	DESCRIPCION	DIBUJADO	VERIFICADO	FECHA
 EDISTRIBUCIÓN Redes Digitales S.L. Unipersonal				
SITUACIÓN: Sitio desde Pje. La Haza hasta Pje. Cueva de la Juana. T.M.Albuñol (Granada) y Adra (Almería)				
NOMBRE DE PROYECTO: NUEVO CIERRE DE LÍNEAS (20 KV) "CHERÍN" (SUB. ALCOLEA) Y "LÍMITE_PRO" (SUB. BERJA) ENTRE APOYO EXISTENTE SN-1 Y APOYO EXISTENTE SN-2				
TIPO DE PLANO: PLANO CATASTRAL. PARCELAS AFECTADAS			NOMBRE DEL ARCHIVO: AL-P-294 FICHAS.DWG	
ESCALA: 1:2.000	FORMATO: A3	PLANO Nº: 1/7	PROYECTO Nº: AL-P-294	REVISIÓN: 01

Puede verificar la integridad de este documento mediante la lectura del código QR adjunto o mediante el acceso a la dirección https://ws050.juntadeandalucia.es:443/verificarFirma/ indicando el código de VERIFICACIÓN				
FIRMADO POR	JOSE MATILLA ABAD			02/01/2026
VERIFICACIÓN	PEGVE6LLKMYZPU2HZ9GZT5TU7GWNLU			PÁG. 1/7

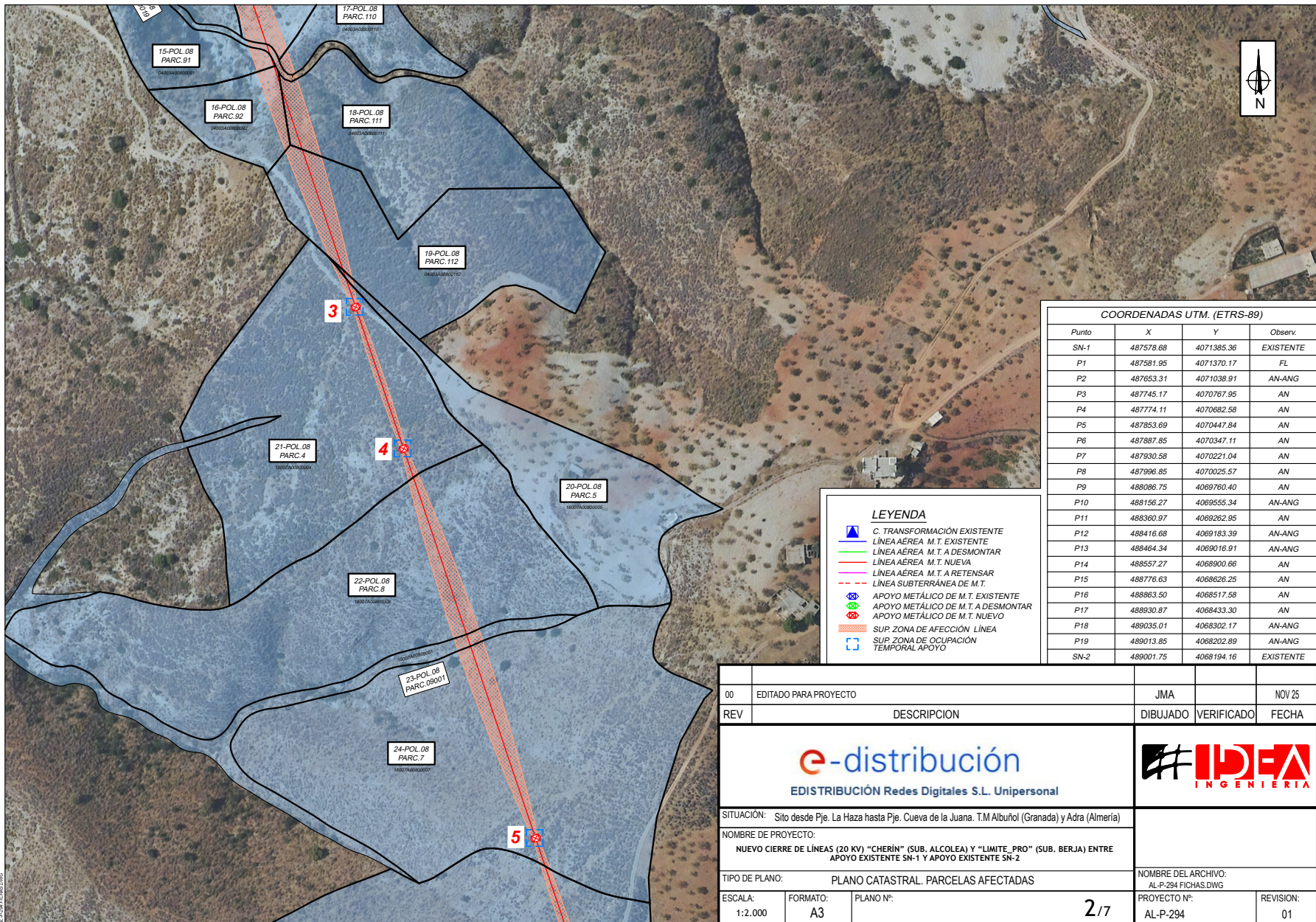



COORDENADAS UTM. (ETRS-89)			
Punto	X	Y	Observ.
SN-1	487578.68	4071385.36	EXISTENTE
P1	487581.95	4071370.17	FL
P2	487653.31	4071038.91	AN-ANG
P3	487745.17	4070767.95	AN
P4	487774.11	4070682.58	AN
P5	487853.69	4070447.84	AN
P6	487887.85	4070347.11	AN
P7	487930.58	4070221.04	AN
P8	487996.85	4070025.57	AN
P9	488086.75	4069760.40	AN
P10	488156.27	4069555.34	AN-ANG
P11	488360.97	4069262.95	AN
P12	488416.68	4069183.39	AN-ANG
P13	488464.34	4069016.91	AN-ANG
P14	488557.27	4068900.66	AN
P15	488776.63	4068626.25	AN
P16	488863.50	4068517.58	AN
P17	488930.87	4068433.30	AN
P18	489035.01	4068302.17	AN-ANG
P19	489013.85	4068202.89	AN-ANG
SN-2	489001.75	4068194.16	EXISTENTE

LEYENDA

- C. TRANSFORMACIÓN EXISTENTE
- LÍNEA AÉREA M.T. EXISTENTE
- LÍNEA AÉREA M.T. A DESMONTAR
- LÍNEA AÉREA M.T. NUEVA
- LÍNEA AÉREA M.T. A RETENSAR
- LÍNEA SUBTERRÁNEA DE M.T.
- APOYO METÁLICO DE M.T. EXISTENTE
- APOYO METÁLICO DE M.T. A DESMONTAR
- APOYO METÁLICO DE M.T. NUEVO
- SUP. ZONA DE AFECCIÓN LÍNEA
- SUP. ZONA DE OCUPACIÓN TEMPORAL APOYO

00	EDITADO PARA PROYECTO	JMA		NOV 25
REV	DESCRIPCION	DIBUJADO	VERIFICADO	FECHA
 EDISTRIBUCIÓN Redes Digitales S.L. Unipersonal				
SITUACIÓN: Sitio desde Pje. La Haza hasta Pje. Cueva de la Juana. T.M Albuñol (Granada) y Adra (Almería)				
NOMBRE DE PROYECTO: NUEVO CIERRE DE LÍNEAS (20 KV) "CHERÍN" (SUB. ALCOLEA) Y "LÍMITE_PRO" (SUB. BERJA) ENTRE APOYO EXISTENTE SN-1 Y APOYO EXISTENTE SN-2				
TIPO DE PLANO: PLANO CATASTRAL. PARCELAS AFECTADAS			NOMBRE DEL ARCHIVO: AL-P-294 FICHAS.DWG	
ESCALA: 1:2.000	FORMATO: A3	PLANO Nº: 2/7	PROYECTO Nº: AL-P-294	REVISIÓN: 01

Puede verificar la integridad de este documento mediante la lectura del código QR adjunto o mediante el acceso a la dirección https://ws050.juntadeandalucia.es:443/verificarFirma/ indicando el código de VERIFICACIÓN				
FIRMADO POR	JOSE MATILLA ABAD		02/01/2026	
VERIFICACIÓN	PEGVE6LLKMYZPU2HZ9GZT5TU7GWNLU		PÁG. 2/7	

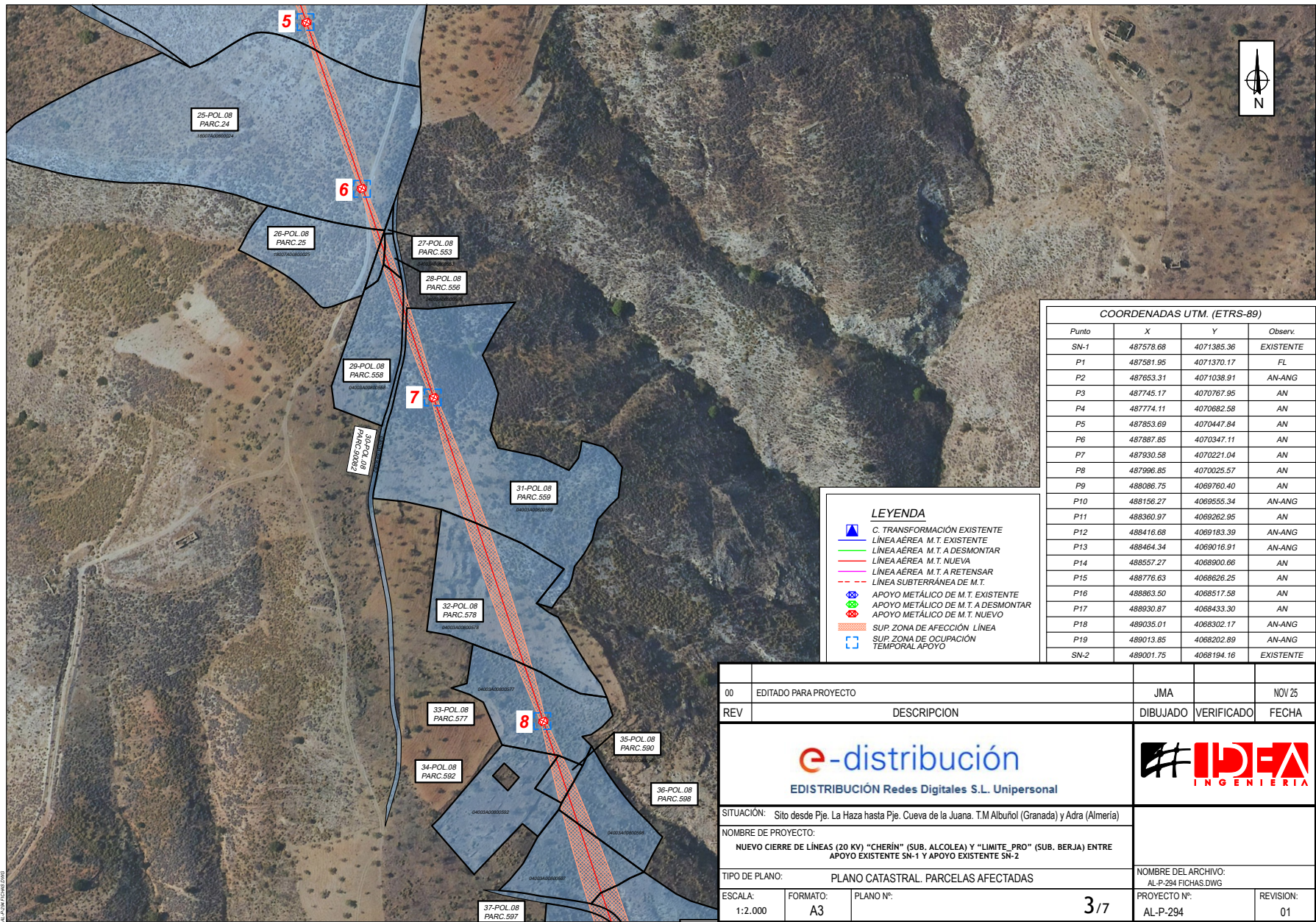

COORDENADAS UTM. (ETRS-89)			
Punto	X	Y	Observ.
SN-1	487578.68	4071385.36	EXISTENTE
P1	487581.95	4071370.17	FL
P2	487653.31	4071038.91	AN-ANG
P3	487745.17	4070767.95	AN
P4	487774.11	4070682.58	AN
P5	487853.69	4070447.84	AN
P6	487887.85	4070347.11	AN
P7	487930.58	4070221.04	AN
P8	487996.85	4070025.57	AN
P9	488086.75	4069760.40	AN
P10	488156.27	4069555.34	AN-ANG
P11	488360.97	4069262.95	AN
P12	488416.68	4069183.39	AN-ANG
P13	488464.34	4069016.91	AN-ANG
P14	488557.27	4068900.66	AN
P15	488776.63	4068626.25	AN
P16	488863.50	4068517.58	AN
P17	488930.87	4068433.30	AN
P18	489035.01	4068302.17	AN-ANG
P19	489013.85	4068202.89	AN-ANG
SN-2	489001.75	4068194.16	EXISTENTE

LEYENDA

- C. TRANSFORMACIÓN EXISTENTE
- LÍNEA AÉREA M.T. EXISTENTE
- LÍNEA AÉREA M.T. A DESMONTAR
- LÍNEA AÉREA M.T. NUEVA
- LÍNEA AÉREA M.T. A RETENSAR
- LÍNEA SUBTERRÁNEA DE M.T.
- APOYO METÁLICO DE M.T. EXISTENTE
- APOYO METÁLICO DE M.T. A DESMONTAR
- APOYO METÁLICO DE M.T. NUEVO
- SUP. ZONA DE AFECCIÓN LÍNEA
- SUP. ZONA DE OCUPACIÓN TEMPORAL APOYO

00	EDITADO PARA PROYECTO	JMA		NOV 25
REV	DESCRIPCION	DIBUJADO	VERIFICADO	FECHA
 EDISTRIBUCIÓN Redes Digitales S.L. Unipersonal				
SITUACIÓN: Sitio desde Pje. La Haza hasta Pje. Cueva de la Juana. T.M Albuñol (Granada) y Adra (Almería)				
NOMBRE DE PROYECTO: NUEVO CIERRE DE LÍNEAS (20 KV) "CHERÍN" (SUB. ALCOLEA) Y "LÍMITE_PRO" (SUB. BERJA) ENTRE APOYO EXISTENTE SN-1 Y APOYO EXISTENTE SN-2				
TIPO DE PLANO: PLANO CATASTRAL. PARCELAS AFECTADAS			NOMBRE DEL ARCHIVO: AL-P-294 FICHAS.DWG	
ESCALA: 1:2.000	FORMATO: A3	PLANO Nº: 3/7	PROYECTO Nº: AL-P-294	REVISION: 01

Puede verificar la integridad de este documento mediante la lectura del código QR adjunto o mediante el acceso a la dirección https://ws050.juntadeandalucia.es:443/verificarFirma/ indicando el código de VERIFICACIÓN				
FIRMADO POR	JOSE MATILLA ABAD		02/01/2026	
VERIFICACIÓN	PEGVE6LLKMYZPU2HZ9GZT5TU7GWNLU		PÁG. 3/7	

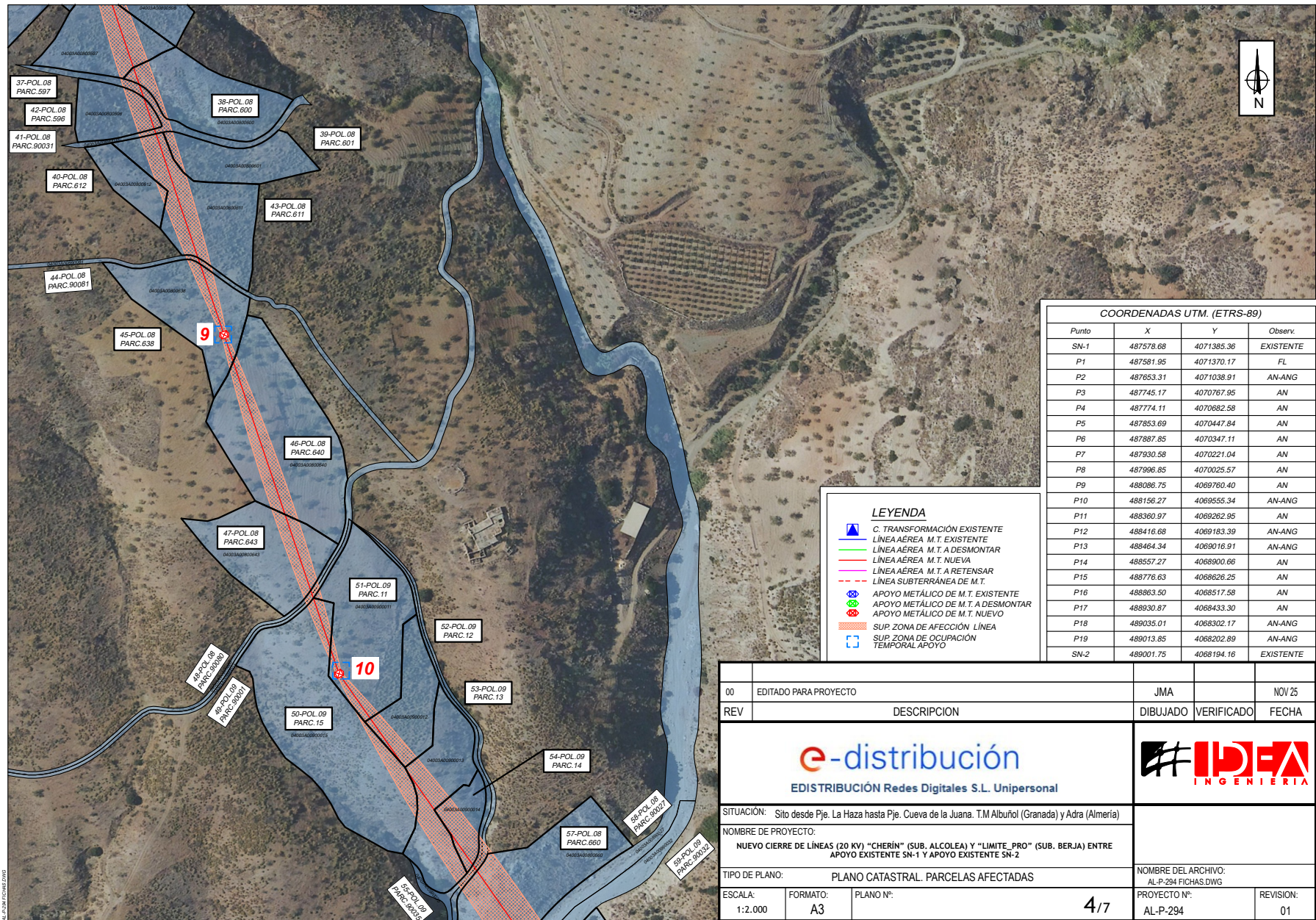

00	EDITADO PARA PROYECTO	JMA		NOV 25
REV	DESCRIPCION	DIBUJADO	VERIFICADO	FECHA
 EDISTRIBUCIÓN Redes Digitales S.L. Unipersonal				
SITUACIÓN: Sitio desde Pje. La Haza hasta Pje. Cueva de la Juana. T.M.Albuñol (Granada) y Adra (Almería)				
NOMBRE DE PROYECTO: NUEVO CIERRE DE LÍNEAS (20 KV) "CHERÍN" (SUB. ALCOLEA) Y "LÍMITE_PRO" (SUB. BERJA) ENTRE APOYO EXISTENTE SN-1 Y APOYO EXISTENTE SN-2				
TIPO DE PLANO: PLANO CATASTRAL. PARCELAS AFECTADAS			NOMBRE DEL ARCHIVO: AL-P-294 FICHAS.DWG	
ESCALA: 1:2.000	FORMATO: A3	PLANO Nº: 4/7	PROYECTO Nº: AL-P-294	REVISION: 01

Puede verificar la integridad de este documento mediante la lectura del código QR adjunto o mediante el acceso a la dirección https://ws050.juntadeandalucia.es:443/verificarFirma/ indicando el código de VERIFICACIÓN		
FIRMADO POR	JOSE MATILLA ABAD	
VERIFICACIÓN	PEGVE6LLKMYZPU2HZ9GZT5TU7GWNLU	02/01/2026
		PÁG. 4/7

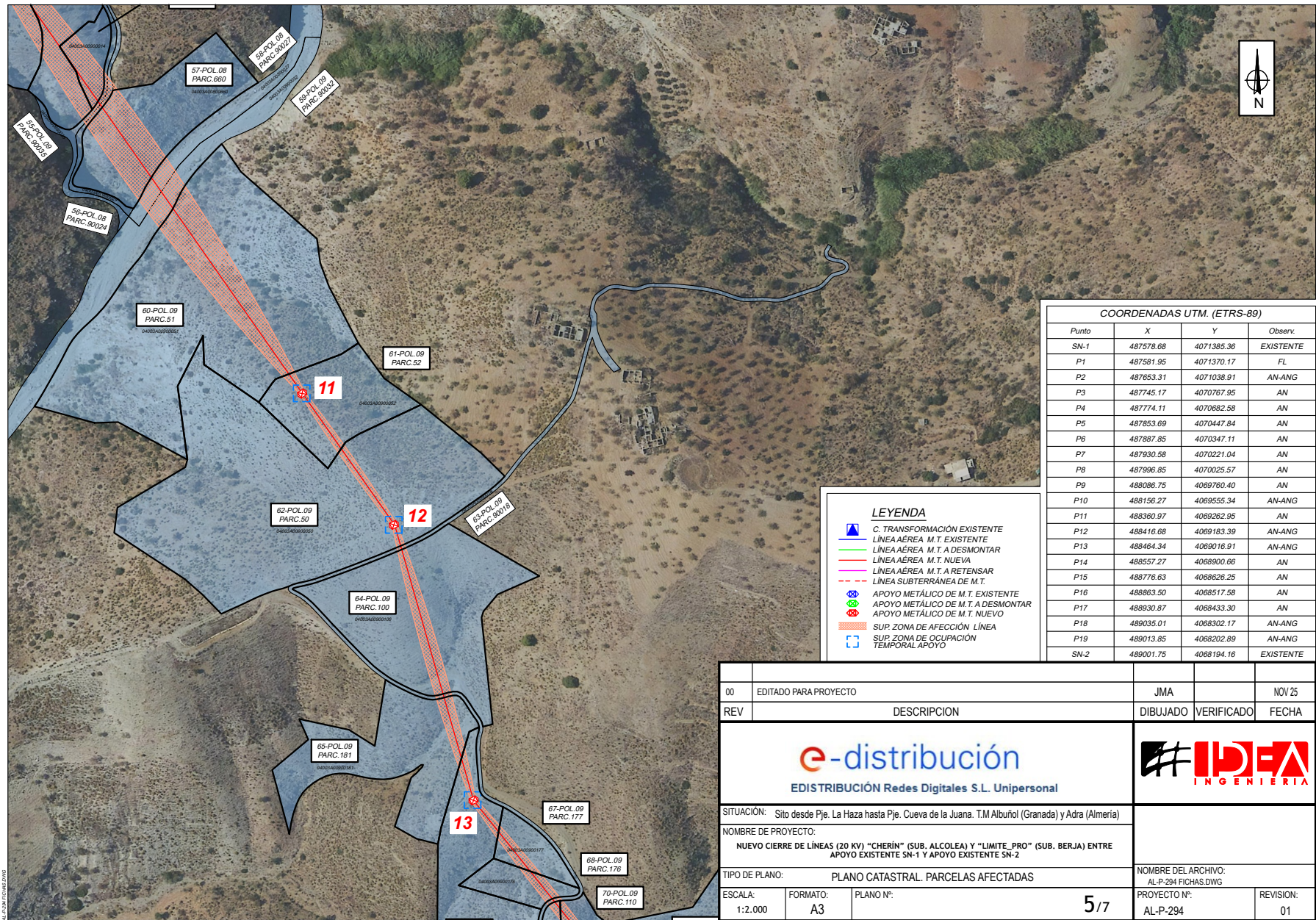

Puede verificar la integridad de este documento mediante la lectura del código QR adjunto o mediante el acceso a la dirección https://ws050.juntadeandalucia.es:443/verificarFirma/ indicando el código de VERIFICACIÓN		
FIRMADO POR	JOSE MATILLA ABAD	
VERIFICACIÓN	PEGVE6LLKMYZPU2HZ9GZT5TU7GWNLU	PÁG. 5/7

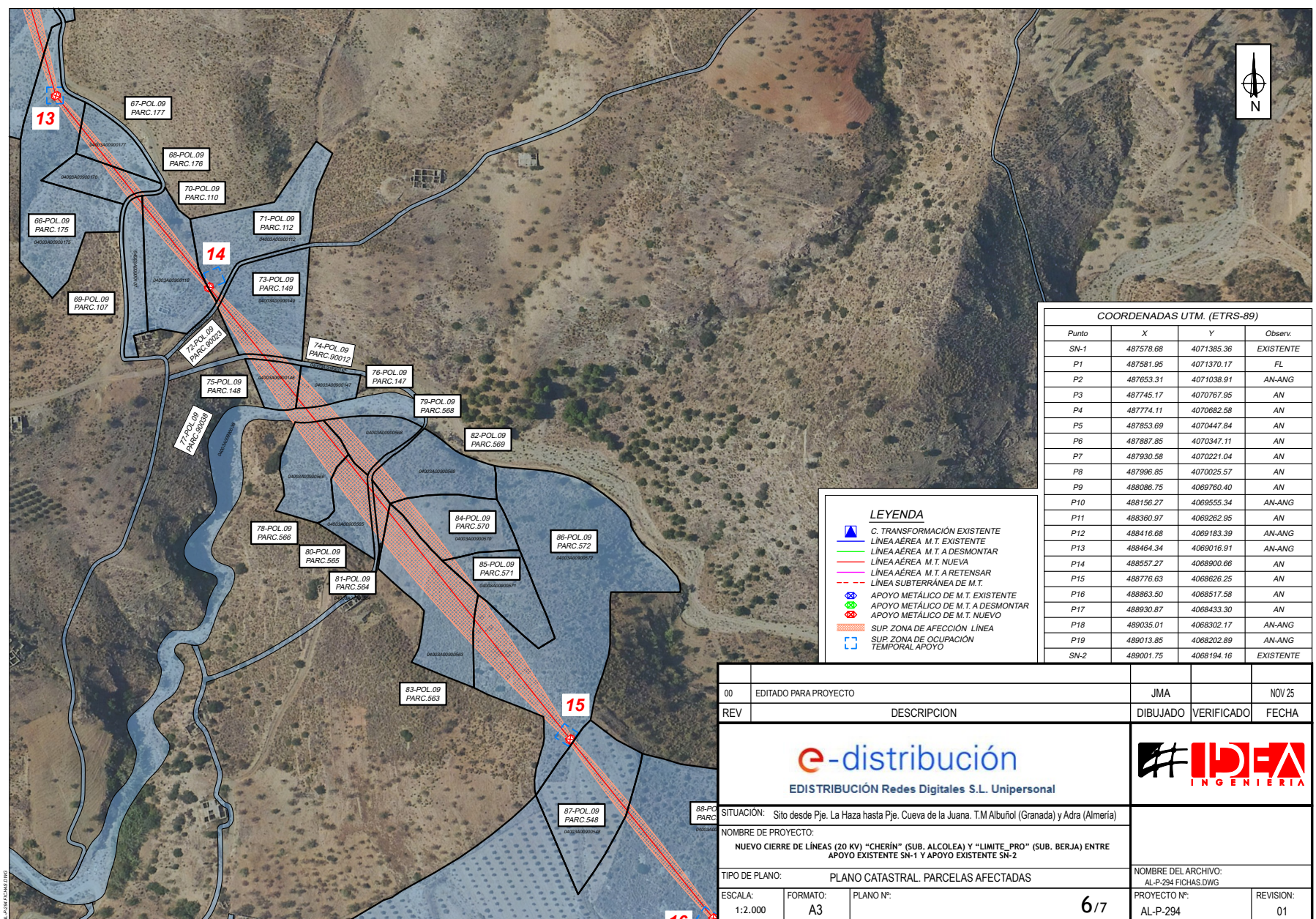

COORDENADAS UTM. (ETRS-89)			
Punto	X	Y	Observ.
SN-1	487578.68	4071385.36	EXISTENTE
P1	487581.95	4071370.17	FL
P2	487653.31	4071038.91	AN-ANG
P3	487745.17	4070767.95	AN
P4	487774.11	4070682.58	AN
P5	487853.69	4070447.84	AN
P6	487887.85	4070347.11	AN
P7	487930.58	4070221.04	AN
P8	487996.85	4070025.57	AN
P9	488086.75	4069760.40	AN
P10	488156.27	4069555.34	AN-ANG
P11	488360.97	4069262.95	AN
P12	488416.68	4069183.39	AN-ANG
P13	488464.34	4069016.91	AN-ANG
P14	488557.27	4068900.66	AN
P15	488776.63	4068626.25	AN
P16	488863.50	4068517.58	AN
P17	488930.87	4068433.30	AN
P18	489035.01	4068302.17	AN-ANG
P19	489013.85	4068202.89	AN-ANG
SN-2	489001.75	4068194.16	EXISTENTE

LEYENDA

- C. TRANSFORMACIÓN EXISTENTE
- LÍNEA AÉREA M.T. EXISTENTE
- LÍNEA AÉREA M.T. A DESMONTAR
- LÍNEA AÉREA M.T. NUEVA
- LÍNEA AÉREA M.T. A RETENSAR
- LÍNEA SUBTERRÁNEA DE M.T.
- APOYO METÁLICO DE M.T. EXISTENTE
- APOYO METÁLICO DE M.T. A DESMONTAR
- APOYO METÁLICO DE M.T. NUEVO
- SUP. ZONA DE AFECCIÓN LÍNEA
- SUP. ZONA DE OCUPACIÓN TEMPORAL APOYO

00	EDITADO PARA PROYECTO	JMA		NOV 25
REV	DESCRIPCION	DIBUJADO	VERIFICADO	FECHA
 EDISTRIBUCIÓN Redes Digitales S.L. Unipersonal				
SITUACIÓN: Sitio desde Pje. La Haza hasta Pje. Cueva de la Juana. T.M Albuñol (Granada) y Adra (Almería)				
NOMBRE DE PROYECTO: NUEVO CIERRE DE LÍNEAS (20 KV) "CHERÍN" (SUB. ALCOLEA) Y "LÍMITE_PRO" (SUB. BERJA) ENTRE APOYO EXISTENTE SM-1 Y APOYO EXISTENTE SN-2				
TIPO DE PLANO: PLANO CATASTRAL. PARCELAS AFECTADAS			NOMBRE DEL ARCHIVO: AL-P-294 FICHAS.DWG	
ESCALA: 1:2.000	FORMATO: A3	PLANO Nº: 6/7	PROYECTO Nº: AL-P-294	REVISION: 01

Puede verificar la integridad de este documento mediante la lectura del código QR adjunto o mediante el acceso a la dirección https://ws050.juntadeandalucia.es:443/verificarFirma/ indicando el código de VERIFICACIÓN			
FIRMADO POR	JOSE MATILLA ABAD	02/01/2026	
VERIFICACIÓN	PEGVE6LLKMYZPU2HZ9GZT5TU7GWNLU	PÁG. 6/7	



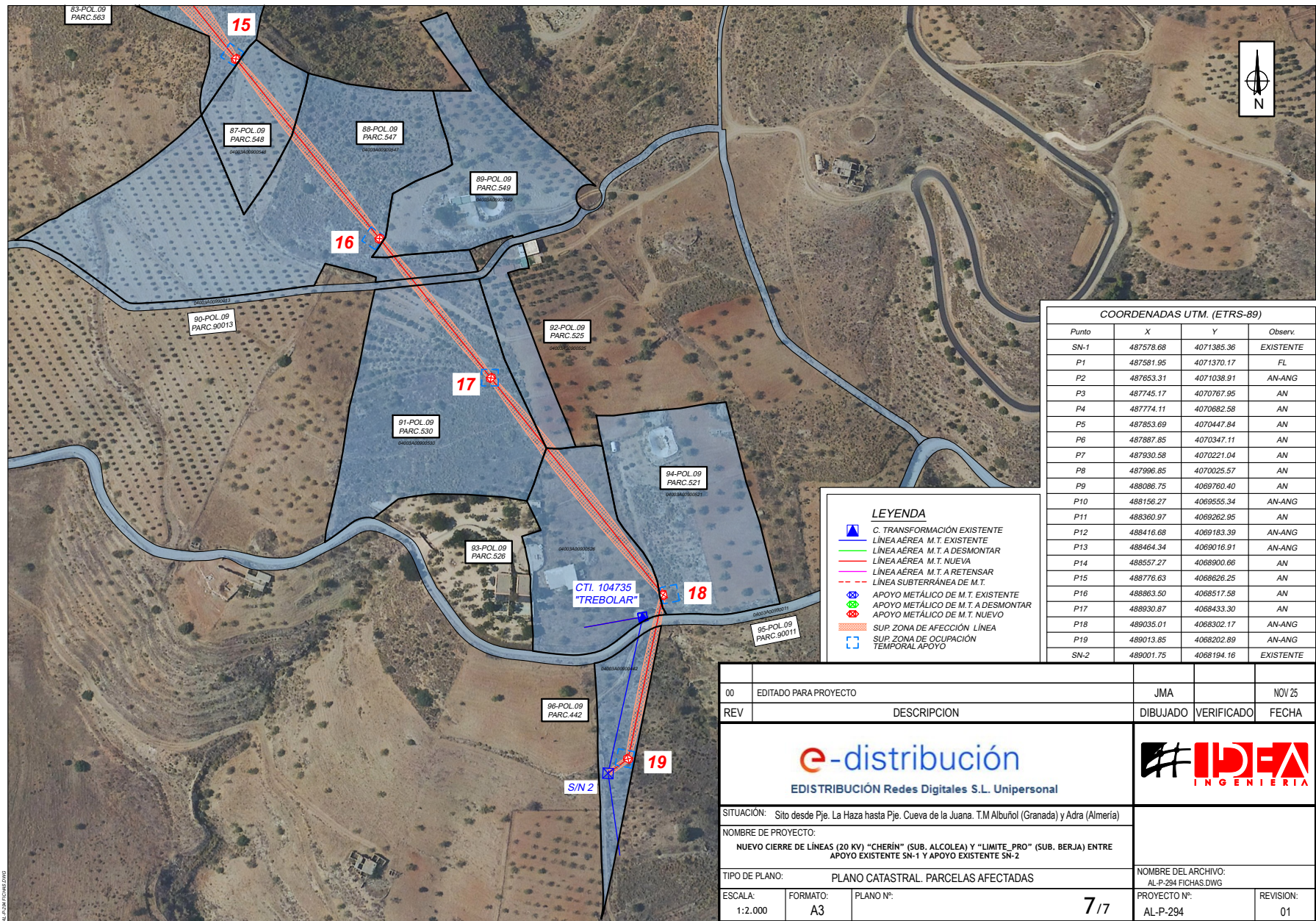

Puede verificar la integridad de este documento mediante la lectura del código QR adjunto o mediante el acceso a la dirección https://ws050.juntadeandalucia.es:443/verificarFirma/ indicando el código de VERIFICACIÓN				
FIRMADO POR	JOSE MATILLA ABAD		02/01/2026	
VERIFICACIÓN	PEGVE6LLKMYZPU2HZ9GZT5TU7GWNLU		PÁG. 7/7	