

**Catálogo de Puestos
del Personal Laboral
Propio de los Servicios
Centrales de la Agencia de
Gestión Agraria y Pesquera
de Andalucía**



Junta de Andalucía
Consejería de Agricultura, Pesca,
Agua y Desarrollo Rural
Agencia de Gestión Agraria
y Pesquera de Andalucía

Hoja de Control

PROYECTO	Catálogo de Puestos de Trabajo de Personal Laboral Propio de la Agencia de Gestión Agraria y Pesquera de Andalucía		
DOCUMENTO	Catálogo de Puestos de Trabajo de Personal Laboral Propio de la Agencia de Gestión Agraria y Pesquera de Andalucía		
NOMBRE DEL FICHERO	Catálogo_V0.0		
AUTOR	AGAPA		
VERSIÓN/EDICIÓN	V0.0	FECHA VERSIÓN	20 de mayo de 2025
APROBADO POR	Consejo Rector de AGAPA	FECHA APROBACIÓN	26 de diciembre de 2024

1. Antecedentes

El artículo 11.1 de la Ley 1/2011, de 17 de febrero, de reordenación del sector público de Andalucía, autorizó la creación de la Agencia de Gestión Agraria y Pesquera de Andalucía (en adelante Agencia), como agencia de régimen especial de las previstas en el artículo 54.2.c) de la Ley 9/2007, de 22 de octubre, de Administración de la Junta de Andalucía. La Agencia quedó efectivamente constituida tras la aprobación de sus Estatutos por el Decreto 99/2011, de 19 de abril (en adelante Estatutos) contando con personalidad jurídica diferenciada, plena capacidad jurídica y de obrar, así como patrimonio y tesorería propios.

De acuerdo con sus Estatutos, la misión de la Agencia es la ejecución de las políticas orientadas a alcanzar los objetivos básicos previstos en el artículo 10.3.13º del Estatuto de Autonomía para Andalucía, que le sea asignada por la Consejería competente en materia de Agricultura y Pesca (actualmente, Consejería de Agricultura, Pesca, Agua y Desarrollo Rural, en adelante la Consejería), a la que se encuentra adscrita, así como la gestión de programas y acciones de fomento, de vigilancia e inspección, de asistencia técnica, de prestación y gestión de los servicios públicos, en materias agrarias y pesqueras.

La Agencia podrá ejercer, para el ejercicio de las funciones que requieran ejercicio de autoridad, las potestades administrativas previstas en el artículo 5.2 de sus Estatutos, estando habilitada, para realizar funciones complementarias y de investigación y auxilio de las mismas, con sus propios medios materiales y personales, garantizando en todo caso que las actuaciones que impliquen el ejercicio de potestades públicas queden reservadas a personal funcionario.

Para el ejercicio de sus funciones y competencias, la Agencia dispone de personal funcionario y personal laboral incluido en el ámbito del VI Convenio Colectivo del Personal Laboral de la Administración General de la Junta de Andalucía, integrados en la Relación de Puestos de Trabajo de la Junta de Andalucía, así como de personal laboral propio de la Agencia.

Las relaciones jurídico-laborales entre la Agencia y la de los empleados y empleadas públicas que constituyen su personal laboral propio, se encuentran reguladas por el Primer Convenio Colectivo para el Personal Laboral Propio de AGAPA (en adelante, I Convenio Colectivo), publicado por Resolución de 6 de agosto de 2023, de la Dirección General de Trabajo, Seguridad y Salud Laboral (BOJA Número 155, de 14 de agosto de 2023).

Con fecha 26 de diciembre de 2024, el Consejo Rector de la Agencia aprueba el **I Catálogo de Puestos de Trabajo de Personal Laboral Propio de los Servicios Centrales de la Agencia de Gestión Agraria y Pesquera de Andalucía**, que es la expresión ordenada de los puestos de trabajo de los Servicios Centrales de la entidad, en el que se encuadran las diferentes actividades que desarrollan las Unidades organizativas, en consonancia con las funciones que le han sido conferidas en los propios Estatutos de la Agencia.



2. Fundamentos Jurídicos

La disposición adicional vigesimosegunda de la Ley 5/2023, de 7 de junio de la Función Pública de Andalucía, sobre “Catálogos de las entidades instrumentales”, establece que las entidades instrumentales del sector público andaluz deberán contar con un Catálogo de Puestos de Trabajo, como instrumento para la identificación de los puestos de trabajo y las necesidades reales de efectivos, a través de parámetros objetivos y evaluables que faciliten las modificaciones que sean necesarias.

La configuración de este Catálogo debe estar en consonancia con el cumplimiento de las obligaciones de suministro de información a las que se refieren los apartados a) b) y c), del artículo 5 del Decreto 283/2010, de 4 de mayo, por el que se regula la adaptación de la información de recursos humanos y económico-financiera de las entidades instrumentales de la Administración de la Junta de Andalucía para su integración, consolidación o agregación con los datos de la Administración de la Junta de Andalucía, particularmente en lo que se refiere a la necesaria identificación del personal de las entidades instrumentales y del puesto que ocupan.

Por su parte, el artículo 34 de los Estatutos de la Agencia, sobre “Catálogo de puestos de trabajo y plantilla”, dispone que, la Agencia, en el marco del plan inicial de actuación, regulará la elaboración del Catálogo y de la Relación de Puestos de Trabajo, que serán públicos y comprenderán, al menos, la denominación de los puestos, los grupos de clasificación profesional, los cuerpos o escalas, en su caso, a que estén adscritos, los sistemas de provisión y las retribuciones complementarias. El Catálogo y la Relación de Puestos de Trabajo se someterán a la consideración del Consejo Rector sin menoscabo de la negociación que corresponda con las organizaciones sindicales representativas del personal. De conformidad con el artículo 13.g) la aprobación del organigrama de la entidad o del Catálogo corresponde al Consejo Rector de la Agencia.

En lo que se refiere al I Convenio Colectivo, su artículo 12 “Catálogo de puestos” establece que la Dirección Gerencia de la Agencia aprobará y publicará, previa negociación con la Representación Legal de la Plantilla y cumpliendo con los trámites administrativos que procedan, el Catálogo de Puestos de Trabajo que conforman sus Áreas y sus Servicios Territoriales y comprenderá, al menos, la siguiente información:

- Denominación de los puestos.
- Grupos y niveles retributivos.
- Subdirecciones, Servicios y Departamentos/Áreas a los que está adscrito el puesto.
- Requisitos básicos para el desempeño del puesto.
- Forma de provisión de los puestos.



De conformidad con el artículo 8 del I Convenio Colectivo, sobre “Comisión de Interpretación y Vigilancia”, la participación de la Representación Legal de la Plantilla en la elaboración del Catálogo de Puestos de Trabajo se materializa desde la Comisión de Interpretación y Vigilancia, cuyas funciones son las siguientes:

- a) Interpretación y desarrollo de los preceptos contenidos en el presente Convenio.
- b) Vigilancia de la aplicación y cumplimiento de lo pactado.
- c) Arbitraje de todas las cuestiones que sean sometidas a su consideración y que se deriven de la aplicación del Convenio.
- d) Cuantas otras le atribuyan expresamente el Convenio o la normativa laboral vigente.

La Instrucción número 2/2024, de 16 de julio de 2024, de la Dirección General de Sector Público Instrumental, por la que se establecen directrices para la validación y registro de las modificaciones de categorías laborales o puestos de trabajo en el módulo de recursos humanos de las Entidades Instrumentales de la Central de Información de GIRO, incide en la obligatoriedad de la puesta en marcha del Catálogo de Puestos de Trabajo, definiéndolo como la expresión ordenada de los puestos de trabajo de una entidad, en el que cada puesto se analice y evalúe conforme a las normas correspondientes que le sean de aplicación y en el que se encuadren las diferentes actividades que desarrollan las Unidades de las entidades en cuestión, en consonancia con las funciones que le han sido conferidas por la normativa vigente.

Finalmente, el 17 de septiembre de 2024, se emitió Resolución de la Dirección General de Sector Público Instrumental, por la que se establecen los requisitos mínimos para la elaboración de los Catálogos de Puestos de Trabajo de las entidades instrumentales del sector público de Andalucía, la cual tiene como objetivo promover el cumplimiento de la obligación establecida en la disposición adicional vigesimosegunda de la Ley 5/2023, de 7 de junio.

Se reproducen, a continuación, los aspectos más sustanciales contenidos en el Resuelvo de esta resolución:

“Primero: Características generales de los catálogos de puestos de trabajo o documentos asimilados.

(...) La información incluida en los catálogos de puestos de trabajo deberá ser coherente con la incluida en la aplicación Sistema de Gestión Integral de Recursos Organizativos de la Junta de Andalucía y sus entidades instrumentales (GIRO) en su módulo Central de Información de Recursos Humanos (...).

El catálogo de puestos de trabajo de cada entidad o instrumento equivalente deberá ser coherente con su estructura jerárquica y funcional e incorporar todos los puestos de trabajo que estén amparados por las normas estatutarias u organizativas que la disciplinen. Por ello, la definición de los puestos que se incorporen al mismo deberá especificar tareas y responsabilidades de aquellos, así como las competencias y habilidades necesarias para desempeñarlos correctamente.

Segundo: Identificación de los puestos de trabajo con los relacionados en el Anexo de Personal publicado en la Ley del Presupuesto de la Comunidad Autónoma de Andalucía.

El catálogo de puestos de trabajo ha de permitir su trazabilidad con el anexo de personal publicado en las Leyes del Presupuesto de la Comunidad Autónoma de Andalucía, permitiendo, a través de alguno/s de los requisitos mínimos, la comparabilidad con dicho anexo.

Tercero: Actualización de los datos de los puestos de trabajo.

(...) Deberá incorporar cuantas modificaciones pudieran afectar a su contenido, con independencia de que tengan cobertura presupuestaria o no.

Cuarto: Requisitos mínimos de los puestos de trabajo.

(...) Cada vez que sea necesario cubrir un puesto, se tendrá una referencia clara de los requisitos que debe reunir la persona que ocupe el puesto.

Para ello, la descripción de puestos deberá explicitar las funciones y responsabilidades que conforman cada uno de los puestos de trabajo incluidos en la entidad, detallando con carácter mínimo:

- La misión y el objetivo que persiguen de acuerdo con las competencias asignadas a cada entidad.*
- Los conocimientos, cualidades personales, características, habilidades y actitudes que deberán aportar las personas que ocupen el puesto.*

De forma más detallada (...), los requisitos mínimos (...) que deben tenerse en cuenta son: Código y nombre del puesto, descripción del puesto de trabajo (misión, funciones, tareas y responsabilidades), nivel del puesto o categoría profesional, Departamento o Unidad, convenio colectivo aplicable, jornada laboral, lugar de trabajo, formación requerida, experiencia profesional previa, competencias y habilidades, requerimientos extra, retribuciones, estado de ocupación del puesto (si está vacante o no), número de plazas de cada puesto.

(...) se recomienda que la elaboración del catálogo de puestos de trabajo o instrumento equivalente esté precedida por la necesaria definición del organigrama de la entidad, de tal modo que ello posibilite la correcta identificación y ubicación de cada uno de los puestos del catálogo.

Quinto: Publicidad de los catálogos de puestos de trabajo o instrumentos equivalentes de las entidades instrumentales.

El artículo 10.g) de la Ley 1/2014, de 24 de junio, de Transparencia Pública de Andalucía, establece la necesaria publicación de los catálogos de puestos de trabajo referidos a todo tipo de personal y por tanto al personal laboral no incluido en el VI Convenio de la Administración de la Junta de Andalucía y que presta sus servicios en las entidades instrumentales que conforman el Sector Público Instrumental (...).

3. Definición

El “Catálogo de Puestos de Trabajo del personal laboral propio de los Servicios Centrales de la Agencia de Gestión Agraria y Pesquera de Andalucía” es la expresión ordenada de los puestos de trabajo de los Servicios Centrales de la entidad, en el que se encuadran las diferentes actividades que desarrollan las Unidades organizativas, en consonancia con las funciones que le han sido conferidas en los propios Estatutos de la Agencia.

Los objetivos generales que se persiguen con la configuración del Catálogo de Puestos de Trabajo son los siguientes:

1. Definición clara de roles y responsabilidades
 - Identificar y delimitar las funciones asociadas a cada puesto para evitar ambigüedades y conflictos relacionados con la realización de tareas de superior categoría.
 - Establecer descripciones precisas que alineen los puestos con las necesidades operativas y los objetivos estratégicos de la Agencia.
2. Promoción de la equidad y la transparencia
 - Garantizar que las asignaciones y retribuciones estén ajustadas al nivel de responsabilidad y a las funciones desempeñadas.
 - Establecer criterios claros y objetivos para la asignación y clasificación de los puestos.
3. Facilitar la promoción interna
 - Diseñar una estructura organizativa que permita el desarrollo profesional de los empleados y empleadas mediante itinerarios de promoción bien definidos.
 - Crear oportunidades reales para que el personal pueda aspirar a puestos de mayor categoría en función de sus méritos, competencias y formación.
4. Adecuación de la plantilla a las necesidades reales
 - Identificar las carencias de personal cualificado en Áreas clave para establecer un plan de reclutamiento y formación específico.
 - Reestructurar o redimensionar los puestos existentes para optimizar la capacidad operativa de la Agencia.
5. Impulso de la profesionalización y la especialización
 - Diseñar un Catálogo que contemple puestos especializados, alineados con las funciones específicas y técnicas que desempeña la Agencia.
 - Incentivar la formación continua para garantizar que el personal tenga las competencias necesarias para los puestos actuales y futuros.
6. Mejora del clima laboral y satisfacción de los empleados y empleadas
 - Favorecer una asignación justa y transparente de tareas y responsabilidades.
 - Aumentar la motivación y el compromiso del personal al ofrecerle oportunidades de desarrollo y reconocimiento profesional.

7. Cumplimiento normativo y mejora de la gestión administrativa

- Asegurar que el Catálogo de Puestos de Trabajo se ajusta a la normativa vigente y a las directrices de la Junta de Andalucía.
- Optimizar los procesos administrativos relacionados con la gestión del personal como selección, evaluación y promoción.

“Un Catálogo bien diseñado no solo resuelve problemas actuales, sino que establece una base sólida para el crecimiento y la profesionalización de la Agencia a largo plazo.”



4. Ámbito de aplicación

Este “Catálogo de Puestos de Trabajo del personal laboral propio de los Servicios Centrales de la Agencia de Gestión Agraria y Pesquera de Andalucía” comprende exclusivamente los puestos de trabajo incluidos en el ámbito de aplicación del I Convenio Colectivo del que forman parte los Servicios Centrales de la Agencia de Gestión Agraria y Pesquera de Andalucía.

A este respecto, resulta conveniente aclarar que el catálogo aprobado representa únicamente una parte del catálogo integral de AGAPA, el cual abarcará en su totalidad a todo el personal, y Áreas funcionales de la Agencia. No obstante, dada la diversidad de personal que presta sus servicios en esta entidad: personal funcionario, personal laboral del VI Convenio de la Junta de Andalucía, y personal laboral propio, así como la complejidad de la estructura organizativa, tanto de los Servicios Centrales como de su ámbito territorial, se considera oportuno abordar esta tarea de manera progresiva y segmentada, para asegurar una correcta adaptación a las particularidades de cada colectivo y garantizar una gestión eficiente de los recursos humanos en todos los niveles.

Integran los Servicios Centrales de la Agencia los puestos de trabajo que dependen funcionalmente de la Dirección Gerencia, de la Secretaría General, y de las distintas Subdirecciones que forman parte del organigrama aprobado por el Consejo Rector de la Agencia el 22 de enero de 2024.

Forman parte de los Servicios Periféricos de la Agencia aquellos puestos de trabajo que dependen funcionalmente de las Direcciones Provinciales de la misma, asignadas a las Delegaciones Territoriales de la Consejería a la que esta Agencia se encuentra adscrita, de conformidad con el artículo 10.3 de sus Estatutos, las cuales asumen el ejercicio en el ámbito provincial de las funciones y competencias que corresponden a la Agencia. Asimismo, también pertenecen a los Servicios Periféricos los puestos de trabajo que desempeñan sus servicios en las Oficinas Comarcales y Locales Agrarias, y en la Red de Laboratorios Públicos de Control Oficial de la Junta de Andalucía.

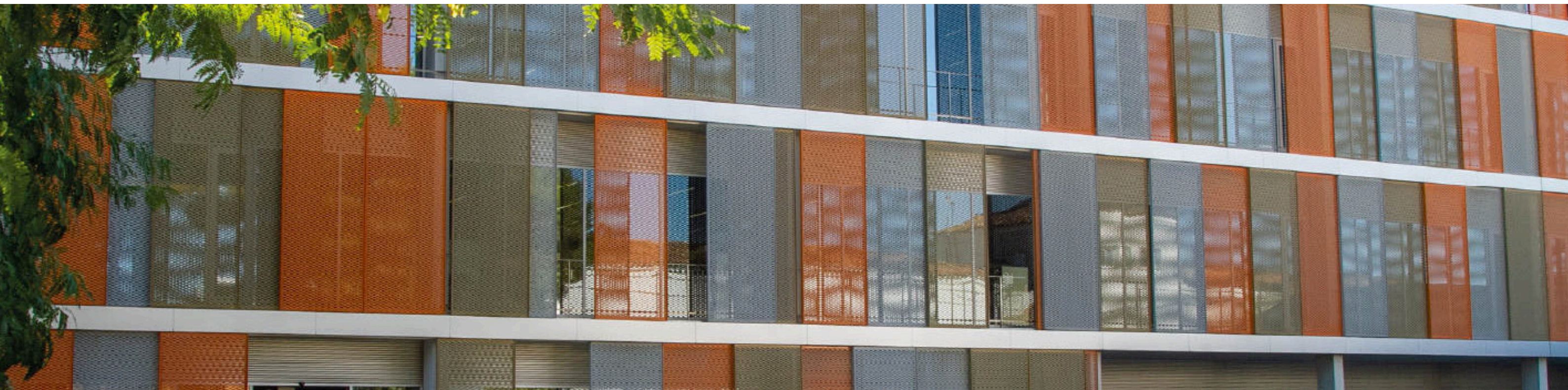

5. Organigrama funcional

De acuerdo con el artículo 7 de sus Estatutos, corresponden a la Agencia las siguientes funciones y competencias generales en relación con las asignadas a la Consejería a la que se encuentra adscrita, y en el marco de la planificación y coordinación efectuada por esta:

a) *En materia de gestión de subvenciones y ayudas:*

- 1º *La gestión y tramitación de expedientes de concesión ayudas y subvenciones en las fases y términos que se establezcan en sus normas reguladoras.*
- 2º *La realización de los controles administrativos y sobre el terreno necesarios para la gestión de ayudas y subvenciones, y el control de la condicionalidad.*

b) *En materia de inspección, vigilancia y control:*

- 1º *La ejecución de las funciones de inspección y vigilancia relativas a la producción y sanidad animal y vegetal.*
- 2º *La ejecución de las funciones de inspección y vigilancia relativas a la calidad agroalimentaria y sobre el funcionamiento de los mercados agrarios y alimentarios.*
- 3º *El ejercicio de las labores inspectoras y de vigilancia de la actividad acuícola, marisquera y pesquera, lonjas y de cualquier actividad derivada de la ordenación del sector pesquero.*
- 4º *La ejecución de cualesquiera otras funciones de inspección, vigilancia y control en materia agraria, pesquera y acuícola que le sean atribuidas.*

c) *En materia de laboratorios:*

- 1º *La gestión de los laboratorios que intervienen en los procesos relativos a la producción agrícola y ganadera.*
- 2º *La gestión de los laboratorios y centros de ensayo que intervienen en los procesos relativos a la calidad agroalimentaria.*
- 3º *La gestión de los laboratorios de control de calidad de los recursos pesqueros.*

d) *En materia de promoción y comunicación:*

- 1º *La ejecución de trabajos de promoción, comunicación y divulgación de contenidos informativos o de sensibilización relacionados con el ámbito agrario y pesquero y de desarrollo rural.*
- 2º *La ejecución de actividades de fomento de la calidad de los productos agroalimentarios andaluces y de la participación en eventos promocionales.*

e) *En materia de infraestructuras agrarias, pesqueras, acuícolas y de desarrollo rural:*

- 1º *La ejecución de obras así como, en su caso, la redacción de proyectos y la dirección facultativa de las mismas.*
- 2º *La gestión material y explotación de fincas agrícolas y para experimentación, silos y otras instalaciones.*
- 3º *El asesoramiento a comunidades de regantes en la gestión de recursos hídricos, sin perjuicio de las competencias que pudieran corresponder a la Consejería competente en materia de aguas y al organismo de cuenca correspondiente.*
- 4º *El diseño y la ejecución de los proyectos de acondicionamiento de la franja costera andaluza mediante la instalación de arrecifes artificiales.*

- f) *En materia de formación, estudios, estadística y recursos tecnológicos:*
- 1º *La gestión y control de los programas de formación exigidos por la normativa vigente para el ejercicio profesional, impartidos por entidades acreditadas por el Instituto Andaluz de Investigación y Formación Agraria, Pesquera, Alimentaria y de la Producción Ecológica.*
 - 2º *La elaboración de estudios, estadística, información sobre precios agrarios, el desarrollo de técnicas de prospectiva, trabajos de cartografía e investigación oceanográfica.*
 - 3º *Las tareas de gestión, producción, procesado, explotación y análisis estadístico o teledetección de la información espacial.*
 - 4º *La creación y transferencia de tecnología en el ámbito de actuación de la Agencia.*
- g) *Las funciones que expresamente se le atribuyan en el Decreto de Estructura Orgánica de la Consejería a la que se encuentra adscrita o en cualquier otra disposición, dentro del ámbito determinado por su objeto y fines generales.*
- h) *La asistencia y el soporte técnico a la Consejería, así como la ejecución de las encomiendas de gestión y de las delegaciones que le sean efectuadas por esta o por cualquier órgano o entidad de la administración autonómica andaluza, así como todas aquellas tareas o funciones que ya viniese desarrollando la Empresa Pública Desarrollo Agrario y Pesquero SA, antes de su disolución.*
En particular, ejecutará aquellas encomiendas que permitan a la Agencia o a la propia Consejería la optimización y puesta en valor de su patrimonio, así como la prestación de los servicios auxiliares o complementarios necesarios a tal efecto.
Asimismo, la Agencia podrá realizar funciones técnicas, complementarias y de auxilio en el ejercicio de las competencias de la Consejería a la que queda adscrita.

La Agencia se estructura funcionalmente mediante los siguientes órganos, Presidencia, Consejo Rector, Dirección General y Secretaría General, y las Unidades administrativas necesarias para el desarrollo de sus funciones.

Asimismo, para el ejercicio en el ámbito territorial provincial de las funciones y competencias que corresponden a la Agencia, las Delegaciones Provinciales de la Consejería a la que se encuentra adscrita actúan como Direcciones Provinciales de la misma.

En concreto, y en lo que se refiere a los Servicios Centrales de AGAPA, mediante Acuerdo de Consejo Rector, en sesión celebrada el 22 de enero de 2024, se aprobó el siguiente organigrama, diseñado para optimizar la ejecución de las funciones y tareas que tiene encomendadas:

Pasa el cursor por las distintas Subdirecciones, Servicios y Departamentos y haz clic sobre los que estén activos para acceder a la información

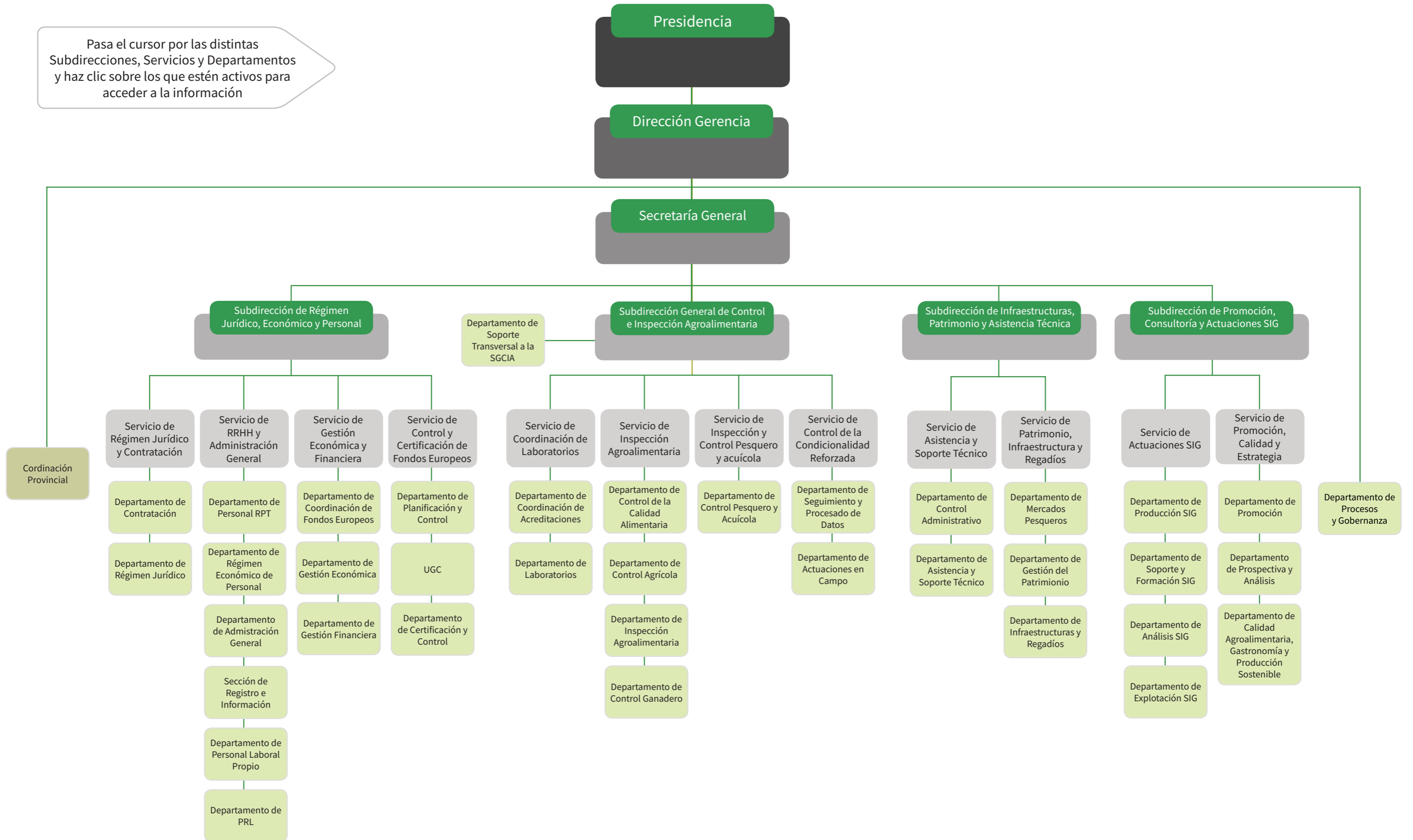

6. Descripción de los puestos de trabajo

A continuación, se definen los diferentes campos que componen la descripción de los puestos de trabajo que integran el presente Catálogo, y que se detallan en los Anexos I y II que acompañan al presente documento:

- **Código del puesto:** código asignado a cada puesto de trabajo que compone el Catálogo.
- **Tipo de puesto:** clasificación que agrupa los puestos de trabajo según su grupo profesional y nivel retributivo, con el fin de asignar funciones generales comunes, sin perjuicio del nivel de responsabilidad funcional, autonomía en el desempeño y grado de supervisión ejercida o recibida.
- **Nombre del puesto:** denominación de cada uno de los puestos de trabajo que componen el Catálogo.
- **Funciones generales:** conjunto de tareas y cometidos comunes atribuidos a un determinado tipo de puesto, con independencia del Área funcional concreta en la que se encuadre. Las funciones generales para cada tipo de puesto se relacionan en el Anexo I de este documento.
- **Grupos profesionales:** grupo profesional del puesto, de conformidad con el artículo 10 del I Convenio Colectivo.
- **Nivel retributivo:** nivel del puesto, de conformidad con el artículo 11 del I Convenio Colectivo.
- **Unidad organizativa:** Dirección/Secretaría General/Subdirección/Servicio/Departamento donde se ubica el puesto de trabajo según el organigrama funcional vigente.
- **Convenio Colectivo aplicable:** convenio que regula las condiciones laborales del personal laboral propio que ocupe cada uno de los puestos que integre el catálogo.
- **Jornada laboral:** jornada laboral, de conformidad con el artículo 18 del I Convenio Colectivo.
- **Jornadas especiales de trabajo:** jornada especial de trabajo, en su caso, de conformidad con el artículo 20 del I Convenio Colectivo.
- **Lugar de trabajo:** Centro de trabajo donde se ejercen las funciones vinculadas al puesto de trabajo.
- **Localidad:** localidad en la que se encuentra el Centro de trabajo.
- **Provincia:** provincia en la que se encuentra el Centro de trabajo.
- **Titulación requerida:** nivel educativo mínimo requerido, en su caso, para poder ocupar el puesto descrito conforme a los artículos 10 y 15 del I Convenio Colectivo.



- **Experiencia profesional previa:** número de años mínimos de trayectoria profesional que debe tener la persona candidata para acceder a un puesto de trabajo.

De acuerdo con el artículo 11 del I Convenio Colectivo, requieren de 5 años de experiencia profesional:

- En el Área de trabajo, los niveles del 10 al 16.
- En ámbito concreto de las tareas a desarrollar, los niveles 17 y 18.
- Asimismo, también requerirán experiencia de 5 años en el Área funcional los niveles del 19 al 22.

- **Competencias:** conjunto de conocimientos adquiridos mediante la formación o a través de la experiencia profesional, que se consideran adecuados para el desempeño efectivo de las tareas ligadas a una determinada Área funcional.

El marco general de las competencias tanto transversales como específicas para cada una de las Áreas funcionales en las que se encuadran los distintos puestos de trabajo, se relacionan en el Anexo II de este documento.

El nivel de exigencia de las competencias está directamente relacionado con la complejidad funcional del puesto y con el grado de responsabilidad asociado, aumentando conforme se incrementan las responsabilidades y la toma de decisiones dentro de la organización.

- **Habilidades y cualidades:** habilidades y cualidades personales que recomendablemente se debieran poseer para el ejercicio de cada puesto de trabajo.

NIVELES 1-6	NIVELES 7-11	NIVELES 12-17	NIVELES 18-22
<ul style="list-style-type: none"> • Vocación a lo público • Imparcialidad e integridad • Flexibilidad y capacidad de adaptación • Confiabilidad y coherencia personal • Gestión del estrés y resiliencia • Eficiencia en la ejecución de tareas • Gestión eficaz de la información • Comunicación efectiva y comprensión • Colaboración y trabajo en equipo 	<ul style="list-style-type: none"> • Vocación a lo público • Imparcialidad e integridad • Flexibilidad y capacidad de adaptación • Confiabilidad y coherencia personal • Gestión del estrés y resiliencia • Autonomía en la ejecución de tareas • Análisis y gestión eficaz de la información • Comunicación efectiva y comprensión • Colaboración y trabajo en equipo 	<ul style="list-style-type: none"> • Vocación a lo público • Imparcialidad e integridad • Flexibilidad y capacidad de adaptación • Confiabilidad y coherencia personal • Gestión del estrés y resiliencia • Iniciativa y orientación a la acción • Compromiso con los objetivos • Elevada Autonomía en la ejecución de tareas • Gestión eficaz del tiempo • Análisis e integración de la información • Innovación y creatividad • Comunicación efectiva y comprensión • Colaboración y trabajo en equipo 	<ul style="list-style-type: none"> • Vocación a lo público • Imparcialidad e integridad • Compromiso con los objetivos y resultados • Desarrollo y transmisión de la visión estratégica • Planificación y gestión eficaz del tiempo • Innovación y creatividad • Pensamiento global • Influencia y persuasión • Construcción y desarrollo de relaciones • Liderazgo y motivación • Desarrollo profesional • Capacidad para motivar

Estas habilidades podrán ser susceptibles de ser consideradas para el acceso a puestos de trabajo mediante selección por procesos específicos, tales como SUBDIRECTOR/A, JEFE/A SERVICIO, JEFE/A DEPARTAMENTO, SECRETARIO/A DE DIRECCIÓN y CONDUCTOR/A DE DIRECCIÓN.

- **Requerimientos extras:** requisitos obligatorios que cada puesto exige para su acceso y que deben acreditarse documentalmente. Se trata de licencias, habilitaciones profesionales, permisos, certificados o acreditaciones formales obligatorias, normativas internas o exigencias del entorno operativo en cuestión.

- **Retribuciones:** según indica el artículo 32 del I Convenio Colectivo de Agapa.
- **Pluses:** pluses con los que, en su caso, cuente el puesto, de conformidad con el artículo 33 del I Convenio Colectivo.
- **Número de puestos:** número de puestos totales en la Agencia con el mismo código.
 - Dotados: número de puestos dotados en el presupuesto de la Agencia con el mismo código.
 - Ocupados: número de puestos ocupados por personal en la Agencia con el mismo código.
- **Área funcional:** área/s de trabajo o ámbito/s funcional/es en el/los que se desarrollan las tareas atribuidas al puesto de trabajo:
 - SERVICIOS GENERALES. Servicios de carácter horizontal y transversal de la Agencia; Servicios de asistencia y soporte técnico.
 - CONTROL Y APOYO A LA INSPECCIÓN. Control y apoyo a la inspección agroalimentaria y pesquera.
 - INFRAESTRUCTURAS. Control de calidad, supervisión y elaboración de proyectos, dirección y seguimiento de obras públicas, tales como obras hidráulicas y carreteras; Supervisión, elaboración de proyectos, dirección y control de calidad de obras de arquitectura, vivienda o urbanismo.
 - ANÁLISIS Y DIAGNÓSTICO EN LABORATORIOS. Trabajos técnicos/científicos de laboratorio en el sector agroalimentario y pesquero.
 - PROMOCIÓN, COMUNICACIÓN Y FOMENTO. Promoción, comunicación y divulgación de contenidos informativos o de sensibilización relacionados con el ámbito agrario y pesquero y de desarrollo rural; Ejecución de actividades de fomento de la calidad de los productos agroalimentarios andaluces y de la participación en eventos promocionales.
 - TRABAJOS TÉCNICOS/ CIENTÍFICOS EN SECTOR PRIMARIO. Estadísticas, estudios y prospectivas, investigación, ensayos, actuaciones de observación y del territorio, actuaciones SIG y otros trabajos técnicos y científicos relacionados con el sector primario.
- **Acceso:** tipo de procedimiento para la provisión de cada uno de los puestos:
 - S: provisión de puestos de carácter ordinario.
 - CPE: promoción específica.
 - FC: fuera de convenio.

7. Sistema de provisión de los puestos de trabajo

El artículo 15 del I Convenio Colectivo establece los sistemas de provisión de puestos de trabajo, regulando dos modalidades principales:

- 1. Carrera Vertical:** acceso a puestos que implican un incremento en el nivel retributivo, promoviendo la progresión profesional dentro de la organización.
- 2. Carrera Horizontal:** acceso a puestos de trabajo sin cambio en el nivel retributivo, permitiendo adquirir nuevas competencias o responsabilidades.

Todas las convocatorias de procesos serán publicados en los medios oficiales, en el Portal de Transparencia de la Junta de Andalucía, y en la extranet de la Agencia.

La plantilla presupuestaria es el conjunto de puestos de trabajo dotados en el presupuesto de la Agencia, con las modificaciones y ampliaciones que se aprueben en la misma. Con carácter general, los expedientes de modificación de la plantilla presupuestaria, que se instrumentarán mediante dotaciones y desdotaciones, asegurando el equilibrio presupuestario de dicha operación en términos anuales, serán aprobados por los órganos de dirección ejecutiva de la Agencia, previos informes favorables de la Consejería competente en materia de Hacienda, y del Sector Público Instrumental, y serán comunicados a la Representación Legal de la Plantilla.

8. Actualización y modificación del Catálogo

El Catálogo de Puestos de Trabajo del personal propio de la Agencia podrá ser objeto de revisión para adecuarlo a las necesidades de personal que tenga la entidad para el desarrollo de sus funciones. Las modificaciones sustanciales del citado Catálogo serán objeto de negociación con las organizaciones sindicales representativas del personal, con carácter previo a su aprobación por parte del Consejo Rector de la entidad, a propuesta de la Dirección Gerencia, de conformidad con el artículo 34 de los Estatutos de la Agencia, y el artículo 1 del I Convenio Colectivo.



Anexo I: Funciones generales por tipo de puesto



Para la determinación de las funciones generales y específicas de los distintos puestos de trabajo del Catálogo de Personal Laboral Propio de la Agencia en los Servicios Centrales, se ha de tener en cuenta lo establecido en los artículos 10 y 11 del Convenio de aplicación a este personal, que se resume en los siguientes cuadros:

GRUPOS/NIVELES	GRUPO PROFESIONAL I	GRUPO PROFESIONAL II	GRUPO PROFESIONAL III	GRUPO PROFESIONAL IV
Nivel 1				Puestos de oficio y auxilio.
Nivel 2				
Nivel 3				
Nivel 4			Especialidades Profesionales (EP) de mayor a menor grado de supervisión.	
Nivel 5				
Nivel 6				
Nivel 7		Responsabilidad profesional técnica.	Responsabilidad profesional técnica.	
Nivel 8		EP mayor autonomía.	EP mayor autonomía.	
Nivel 9		Responsabilidad profesional técnica.	Responsabilidad profesional técnica.	
Nivel 10		Coordinación y gestión administrativa de alta especialización profesional en el ámbito funcional. 5 años de experiencia en el área de trabajo. El nivel 11 tiene mayor responsabilidad por dificultad técnica que le nivel 10.	Coordinación y gestión administrativa de alta especialización profesional en el ámbito funcional. 5 años de experiencia en el área de trabajo. El nivel 11 tiene mayor responsabilidad por dificultad técnica que le nivel 10.	
Nivel 11				
Nivel 12	Responsabilidad profesional técnica. Formación específica. 5 años de experiencia en el área.	Responsabilidad profesional técnica. Formación específica. 5 años de experiencia en el área.		
Nivel 13	Responsabilidad profesional técnica. Formación específica. 5 años de experiencia en el área.	Responsabilidad profesional técnica. Formación específica. 5 años de experiencia en el área.		
Nivel 14	Responsabilidad profesional técnica. Formación específica. 5 años de experiencia en el área.	Responsabilidad profesional técnica. Formación específica. 5 años de experiencia en el área.		
Nivel 15	Responsabilidad profesional técnica. Formación específica. 5 años de experiencia en el área.	Responsabilidad profesional técnica. Formación específica. 5 años de experiencia en el área.		
Nivel 16	Responsabilidad profesional técnica. Formación específica. 5 años de experiencia en el área.	Responsabilidad profesional técnica. Formación específica. 5 años de experiencia en el área.		
Nivel 17	Elevada responsabilidad técnica. 5 años de experiencia en el área.			
Nivel 18	Elevada responsabilidad técnica. 5 años de experiencia en tareas concretas. Responsabilidad sobre equipos de trabajo.			
Nivel 19	Gestores con alta responsabilidad técnica, encargados de dirección y coordinación de equipos y personas.			
Nivel 20				
Nivel 21	Mayor responsabilidad técnica y de gestión, dirección y coordinación de equipos y personas.			
Nivel 22				

Teniendo en cuenta lo anterior, se advierte que la diferenciación entre niveles retributivos radica fundamentalmente en los distintos grados de especialización administrativa y técnica, grados de supervisión del trabajo realizado, grados de autonomía en el ejercicio de sus funciones, niveles de responsabilidad, requerimientos de formación y experiencia profesional, conforme al siguiente cuadro donde se reflejan los requisitos de los puestos por grupos y niveles:

GRUPO	NIVEL	TIPO DE FUNCIONES	SUPERVISIÓN	AUTONOMÍA	RESPONSABILIDAD	REQUISITOS	COMENTARIOS
IV y III	1, 3	Auxilio, apoyo administrativo.	Muy alta	Muy baja	Muy baja	Formación muy básica o experiencia laboral equivalente. No requiere experiencia adicional.	Las diferencias retributivas se deben a la especificidad de las tareas que se realizan. Nivel 1: auxilio / Nivel 3: jardinero.
III	3, 4, 5	Especialidades profesionales y administrativas de baja cualificación.	Muy alta a Alta progresiva	Muy baja a Baja progresiva	Baja	Formación muy básica o experiencia laboral equivalente. No requiere experiencia adicional.	Por una parte, se ha de distinguir por la especificidad de las tareas que realiza el Nivel 4: conductor, de las de los Niveles 3, 5 y 8: oficiales administrativos y técnicos analistas, teniendo en cuenta que aunque realizan tareas similares, las diferencias retributivas entre estos niveles se justifican fundamentalmente por el distinto grado de supervisión y autonomía de los correspondientes puestos de trabajo.
III y II	8	Tareas de especialización técnica y administrativa media.	Media	Media	Baja	Formación muy básica o experiencia laboral equivalente. No requiere experiencia adicional.	
III y II	10, 11	Coordinación, gestión administrativa y técnica de alta especialización profesional.	Media	Media	Media	Formación técnica específica y experiencia de 5 años.	Las diferencias retributivas entre el Nivel 10 y el Nivel 11, es la mayor dificultad técnica de los trabajos realizados por el Nivel 11.
II y I	12, 13, 14, 16	Tareas acorde con la formación específica.	Media a Baja progresiva	Media a Alta progresiva	Media a Alta progresiva	Formación técnica específica y experiencia de 5 años.	Aunque las funciones descritas pueden ser desempeñadas por profesionales de los Niveles 12, 13, 14, y 16, su grado de complejidad, autonomía y responsabilidad será progresivamente superior conforme al nivel. Nivel 12, la ejecución será principalmente operativa y guiada, centrada en la aplicación de técnicas ya definidas y con supervisión frecuente. Nivel 13, se enfoca en la ejecución técnica bajo supervisión, se requiere una alta especialización técnica, pero con autonomía limitada en la toma de decisiones y en la gestión operativa. Nivel 14, se espera una mayor capacidad de iniciativa y especialización técnica, con aportación activa en propuestas de mejora y coordinación básica con otras unidades. Nivel 16, por su parte, implica un desempeño con alto grado de autonomía, liderazgo técnico y responsabilidad operativa, incluyendo la propuesta y evaluación de soluciones complejas, así como la referencia técnica dentro de su área de conocimiento.
I	17, 18	Tareas que requieren elevada responsabilidad técnica, posible responsabilidad de equipos de trabajo el nivel 18.	Baja (nivel 17)/ Supervisan (nivel 18)	Alta	Alta	Formación técnica específica y experiencia de 5 años en los ámbitos concretos de las tareas a desarrollar.	Las diferencias retributivas entre el Nivel 17 y el Nivel 18, se deben, fundamentalmente, a que el Nivel 18 puede tener equipos a su cargo.
I/(II)*	19, 20	Gestión, dirección y coordinación de equipos y personas en Unidades específicas.	Lideran	Muy alta	Alta	Formación técnica específica y experiencia de 5 años en los ámbitos concretos de las tareas a desarrollar.	Nivel 19: supervisa tareas diarias de un equipo específico, puede tomar decisiones operativas diarias y aplicará procedimientos en tareas específicas. Nivel 20: supervisa equipos de trabajo que interactúan con otras unidades, puede tomar decisiones tácticas y de coordinación y dispone de conocimientos amplios de gestión.
I	21, 22	Gestión, dirección y coordinación de equipos y personas en Áreas funcionales y Departamentos	Lideran	Muy alta	Muy alta (máxima)	Formación técnica específica y experiencia de 5 años en los ámbitos concretos de las tareas a desarrollar	Nivel 21: responsable de una división o línea de actividad, experiencia en gestión, toma de decisiones de planificación estratégica. Nivel 22: responsable de una división o línea de actividad, visión íntegra de la Agencia, conocimientos en liderazgo y estrategia, realizando propuestas en su ámbito de competencia a sus superiores jerárquicos.

(II)* - Con el nuevo convenio los puestos de niveles 19 y 20 deben ser de grupo I, pero en la actualidad son de grupo II

Se han identificado los siguientes tipos de puestos en el Catálogo de Personal Laboral Propio de la Agencia en los Servicios Centrales:

GRUPO PROFESIONAL	NIVEL RETRIBUTIVO	NOMBRE DEL TIPO DE PUESTO
GI/GII	SUBD	SUBDIRECTOR/A (Fuera de Convenio)
GI	JEF SERV	JEFE/A SERVICIO (Fuera de Convenio)
GI	22	JEFE/A DEPARTAMENTO
GI/GII	21 - 19	RESPONSABLE DE EQUIPOS Y ASISTENCIA A EQUIPOS
GI	18, 17	TÉCNICO/A SUPERIOR EXPERTO/A
GI/GII	16 - 12	TÉCNICO/A
GII/GIII	11, 10	OFICIAL TÉCNICO/A
GII/GIII	8, 5 y 3	OFICIAL ADMINISTRATIVO/A TÉCNICO/A ESPECIALISTA
GIII	4	CONDUCTOR/A
GIII/ GIV	1 - 3	AUXILIAR

A continuación, se relacionan las funciones generales que tienen asignadas los distintos tipos de puestos de trabajo en la Agencia, con independencia del Área funcional concreta en la que se encuadren, y sin perjuicio del nivel de responsabilidad funcional, autonomía en el desempeño y grado de supervisión ejercida o recibida que corresponda a cada nivel retributivo conforme a lo expuesto en los cuadros anteriores.

SUBDIRECTOR/A

- Participar en la definición de las políticas públicas de su ámbito, de acuerdo con las directrices de los órganos superiores, de dirección y ejecutivos de la Agencia, garantizando su adecuación a la realidad y su viabilidad práctica.
- Llevar a cabo la planificación estratégica de la Agencia: Contrato Plurianual de Gestión (CPG), Plan de Acción Anual (PAA) y otros documentos de planificación estratégica, en el marco de la planificación y coordinación de la Consejería de adscripción, fijar sus objetivos operativos y gestionar el cambio.
- Liderar, dirigir, motivar, inspirar, coordinar y desarrollar equipos con los profesionales adscritos a su Unidad administrativa, y con perspectiva de género.
- Participar en la gobernanza del ámbito de responsabilidad de su Unidad administrativa y promover relaciones relevantes y útiles para las políticas públicas, asumiendo cuando proceda procesos de negociación y de resolución de conflictos.
- Coordinar las actuaciones con las demás Unidades administrativas o entidades que puedan resultar interdependientes.
- Impulsar la ejecución de las acciones necesarias para alcanzar los objetivos establecidos, realizar su seguimiento y emprender, cuando sea preciso, acciones correctivas y de mejora.
- Gestionar los recursos materiales, tecnológicos y económicos con criterios de eficacia, eficiencia y sostenibilidad social, medioambiental y financiera.
- Evaluar la eficiencia de los procesos, el desempeño profesional y los resultados alcanzados, para facilitar la toma de decisiones y para rendir cuentas a la ciudadanía.
- Impulsar la innovación y mejora de los servicios y actuaciones a realizar dentro de su Unidad administrativa y su ámbito competencial.
- Potenciar la simplificación y la agilización de los procedimientos administrativos.

- Velar por la transparencia de las actuaciones y por una comunicación pública clara, veraz y efectiva.
- Reportar, mediante la emisión de los informes o memorias que procedan, de los logros o niveles de cumplimiento de los objetivos que se le hayan fijado, justificando, en su caso, las desviaciones o los incumplimientos que se hayan producido para la evaluación de su cumplimiento.
- En general, cualesquiera otras tareas afines a la categoría del puesto.

JEFE/A DE SERVICIO

- Planificar, organizar, y supervisar las Áreas de trabajo del Servicio, asegurando su correcto funcionamiento, de conformidad con lo establecido en la planificación estratégica de la Agencia (CPG y PAA, fundamentalmente).
- Participar en la definición de la planificación estratégica de la Agencia, y de indicadores para su medición, así como validar los resultados obtenidos.
- Gestionar el personal a cargo, organizando, distribuyendo y supervisando tareas, impulsando su desarrollo profesional y promoviendo un entorno colaborativo.
- Asegurar que las actuaciones del Servicio se ajusten al marco jurídico vigente y a los procedimientos internos establecidos, controlando y validando los procedimientos establecidos y proponiendo mejoras que optimicen el funcionamiento del Servicio.
- Promover la identificación y aplicación de buenas prácticas, digitalización e innovación en la gestión del Servicio.
- Coordinar la actividad administrativa y económica del Servicio, incluyendo la planificación, ejecución y seguimiento del presupuesto asignado, y de los expedientes de gasto, en su caso, garantizando el uso eficiente de los recursos.
- Redactar informes y propuestas técnicas o administrativas en el ámbito de su competencia.
- Coordinarse con otras Unidades y Servicios de la agencia para asegurar una gestión coherente y transversal.
- Actuar como enlace entre las Unidades del Servicio y la Subdirección, canalizando propuestas, incidencias y necesidades.
- Actuar como interlocutor/a del Servicio ante organismos externos públicos y privados de rango análogo relacionados con su ámbito de actividad.
- Coordinar y dar respuesta, en tiempo y forma, a los requerimientos de información, documentación o actuación solicitados por otras Unidades administrativas internas u otros organismos públicos y privados relacionados con su ámbito de actividad, garantizando la calidad técnica y el cumplimiento de plazos.
- Velar por el cumplimiento en materia de Prevención de Riesgos Laborales, comunicando anomalías al Servicio de Prevención.
- Reportar el grado de cumplimiento de los objetivos fijados en su ámbito concreto de actividad.
- Colaborar con sus superiores jerárquicos, elevando propuestas de mejora y asumiendo, en general, tareas adicionales dentro de su ámbito de competencia.

Nivel 22 – JEFE/A DEPARTAMENTO

- Planificar, organizar, y supervisar las líneas de trabajo del Departamento, asegurando su correcto funcionamiento, de conformidad con lo establecido en los documentos de planificación estratégica de la Agencia.
- Dirigir la actuación de las personas responsables de equipo y fomentar la colaboración entre los distintos equipos del Departamento.
- Coordinar la actividad administrativa y económica del Departamento, incluyendo la planificación, ejecución y seguimiento del presupuesto asignado, y de los expedientes de gasto, en su caso, garantizando el uso eficiente de los recursos.
- Supervisar y autorizar temas de personal, como permisos, licencias, vacaciones, asistencia y ausencias temporales.
- Garantizar la calidad técnica de los trabajos realizados en el Departamento, resolviendo incidencias y promoviendo buenas prácticas.
- Distribuir las tareas entre los equipos y controlar su cumplimiento priorizando actuaciones según instrucciones de su superior jerárquico.
- Identificar oportunidades de mejora en los procesos, métodos de trabajo y organización interna del Departamento.
- Colaborar en la identificación de necesidades tecnológicas, coordinar la implementación de nuevas herramientas en el Departamento y supervisar su correcta adopción por parte de los equipos.
- Redactar o supervisar la documentación generada por el Departamento para su validación y remisión a la Jefatura de Servicio.
- Actuar como enlace entre los equipos y la Jefatura de Servicio, canalizando propuestas, incidencias y necesidades, resolviendo cuestiones operativas en el ámbito de sus competencias.
- Detectar necesidades formativas, fomentar el aprendizaje continuo y contribuir a la mejora de la cualificación del personal.

- Asegurar el cumplimiento de los plazos establecidos y la adecuación de las actuaciones a la normativa vigente.
- Cooperar con otros Departamentos de la Agencia para alcanzar objetivos comunes y fomentar el trabajo colaborativo.
- Actuar como interlocutor/a del Departamento ante organismos externos públicos y privados de rango análogo relacionados con su ámbito de actividad.
- Velar por el cumplimiento de las normas internas en materia de personal, horarios y obligaciones básicas del personal a su cargo, y autorizar permisos, licencias, vacaciones, asistencia y ausencias temporales
- Velar por el cumplimiento de la normativa de Prevención de Riesgos Laborales, comunicando anomalías a su superior jerárquico.
- Registrar los valores alcanzados en los indicadores que miden la ejecución de sus actuaciones y remitir para su validación a la Jefatura de Servicio.
- Reportar el grado de cumplimiento de los objetivos fijados en su ámbito concreto de actividad.
- En general, cualesquiera otras tareas afines a la categoría del puesto y semejantes a las anteriormente descritas, que le sean encomendadas por su superior jerárquico y resulten necesarias por razones del servicio.

Niveles 19-21 - RESPONSABLE DE EQUIPOS Y ASISTENCIA A EQUIPOS

- Organizar las actividades del Equipo, conforme a los objetivos marcados por la Jefatura de Departamento, alineadas con la planificación estratégica de la Agencia (CPG y PAA, fundamentalmente).
- Apoyar a la Jefatura de Departamento para la coordinación de la actividad económica y administrativa.
- Distribuir las tareas del personal bajo su responsabilidad, y supervisar que estas se ejecutan correctamente y en plazo, garantizando la calidad del resultado final.
- Asegurar que el equipo actúa conforme a las directrices marcadas y los procedimientos establecidos, atendiendo a la normativa vigente de aplicación en su Área de actuación.
- Aportar propuestas para la mejora organizativa y metodológica del trabajo del equipo, participando en la definición, análisis y mejora de procedimientos internos, contribuyendo a su modernización y eficiencia.
- Apoyar la incorporación de nuevas herramientas tecnológicas en el trabajo del equipo, promoviendo su uso efectivo y resolviendo dudas básicas en la fase de adaptación.
- Atender y resolver los problemas que surjan en la ejecución de tareas, escalando aquellos que excedan su ámbito.
- Identificar incidencias o disfunciones en los procedimientos y proponer mejoras operativas desde su experiencia.
- Proporcionar orientación técnica y apoyo operativo a los miembros del equipo en el desarrollo de sus funciones.
- Redactar o supervisar la documentación generada por el equipo a su cargo para su validación y remisión a la Jefatura de Departamento.
- Supervisar el uso adecuado de los recursos materiales asignados al equipo.
- Contribuir a la formación práctica de nuevos miembros del equipo o a la actualización de conocimientos en su Área.
- Colaborar con otras Unidades dentro de la Agencia para lograr objetivos comunes.
- Velar por el cumplimiento de la normativa de Prevención de Riesgos Laborales, comunicando anomalías a su superior jerárquico.
- Informar regularmente de la marcha del trabajo, dificultades, necesidades, etc.
- En general, cualesquiera otras tareas afines a la categoría del puesto y semejantes a las anteriormente descritas, que le sean encomendadas por su superior jerárquico y resulten necesarias por razones del servicio.

Niveles 17 y 18 – TÉCNICO/A SUPERIOR EXPERTO/A

- Prestar asistencia técnica de alto nivel en materias propias de su campo profesional.
- Diseñar y redactar documentos técnicos complejos en su ámbito de especialización, aportando soluciones fundamentadas y estratégicas.
- Participar en la definición, análisis y mejora de procedimientos internos, contribuyendo a su modernización y eficiencia.
- Desarrollar tareas técnicas acordes a su formación específica, aplicando procedimientos, normativa vigente y criterios técnicos.
- Utilizar con solvencia aplicaciones y entornos tecnológicos avanzados, y contribuir a su adaptación o mejora.
- Elaborar informes de interpretación de normativa relacionada con su ámbito técnico o funcional.
- Identificar incidencias o disfunciones en los procedimientos y proponer mejoras operativas desde su experiencia práctica.
- Aplicar los conocimientos técnicos y normativos propios de su Área funcional, manteniéndose actualizado mediante una actitud activa hacia el aprendizaje y la mejora continua, procurando compartir estos

conocimientos técnicos con otros niveles mediante tutoría, formación interna o apoyo puntual.

- En el caso del nivel 18, asumir la coordinación de equipos técnicos, cuando así se le encomiende.
- Velar por el cumplimiento de la normativa de Prevención de Riesgos Laborales por parte del equipo a su cargo, comunicando anomalías a su superior jerárquico.
- Cualquier otra tarea de carácter organizativo, técnica, de asesoramiento o administrativa afín que pueda serle encomendada por razón de las competencias que tiene asignadas su Unidad.

Niveles 12-16 – TÉCNICO/A

- Prestar asistencia técnica especializada en materias propias de su campo profesional atendiendo a su nivel de responsabilidad.
- Desarrollar tareas técnicas acordes con su formación específica, aplicando procedimientos, normativa vigente y criterios técnicos.
- Diseñar y/o redactar informes, borradores de propuestas y otros documentos técnicos dentro del ámbito de su especialidad y nivel de responsabilidad.
- Asegurar el cumplimiento de los procedimientos de trabajo establecidos para las tareas que le sean asignadas.
- Aplicar normativa relacionada con su Área funcional, con el apoyo del personal técnico superior cuando sea necesario.
- Colaborar en la interpretación de normativa relacionada con su ámbito técnico o funcional.
- Identificar incidencias o disfunciones en los procedimientos y proponer mejoras operativas desde su experiencia práctica.
- Manejar de forma eficaz las aplicaciones informáticas y herramientas técnicas necesarias para el desempeño de sus funciones.
- Aplicar los conocimientos técnicos y normativos propios de su Área funcional, manteniéndose actualizado mediante una actitud activa hacia el aprendizaje y la mejora continua.
- Cumplir con las medidas de Prevención de Riesgos Laborales, aplicables a su puesto y entorno de trabajo.
- Cualquier otra tarea de carácter organizativo, técnica, de asesoramiento o administrativa afín que pueda serle encomendada por razón de las competencias que tiene asignadas su Unidad.

Niveles 10 y 11 – OFICIAL TÉCNICO/A

- Prestar apoyo administrativo cualificado.
- Colaborar en el establecimiento de procesos operativos de su Área o Servicio de trabajo.
- Recomendar el uso de medios tecnológicos oportunos para la consecución de los objetivos de la Unidad organizativa.
- Participar en la implantación o mejora de tecnologías y herramientas dentro del ámbito de su competencia.
- Manejar de forma eficaz las aplicaciones informáticas y herramientas técnicas necesarias para el desempeño de sus funciones.
- Aplicar los conocimientos técnicos y normativos propios de su Área funcional, manteniéndose actualizado mediante una actitud activa hacia el aprendizaje y la mejora continua.
- Cumplir con las medidas de Prevención de Riesgos Laborales, aplicables a su puesto y entorno de trabajo.
- Asumir otras tareas administrativas, organizativas o técnicas afines, según las necesidades del servicio y siempre dentro de su categoría.

Niveles 3,5 y 8 – OFICIAL ADMINISTRATIVO/A

- Realizar tareas de gestión administrativa bajo instrucciones concretas.
- Colaborar en la instrucción de procedimientos administrativos, verificar el cumplimiento de plazos, subsanaciones, notificaciones, ejecución y archivo de expedientes en el sistema correspondiente.
- Comprobar que la documentación administrativa presentada o gestionada cumple los requisitos formales mínimos.
- Registrar, clasificar, explotar y mantener bases de datos o sistemas de gestión vinculados a los procesos administrativos de su Unidad.
- Resolver consultas presenciales, telefónicas o telemáticas sobre expedientes o procesos del Área, dentro de su nivel de responsabilidad.
- Revisar la integridad, corrección y formato de documentos recibidos o generados, especialmente en fases críticas del procedimiento.
- Identificar errores o disfunciones en el flujo de trabajo y proponer mejoras en los procedimientos o herramientas utilizadas.
- Utilizar aplicaciones informáticas, así como herramientas ofimáticas avanzadas necesarias para el desempeño de sus funciones.

- Redactar, gestionar y enviar correspondencia, mediante la utilización de los medios informáticos oportunos.
- Redactar, despachar, digitalizar y/o realizar el registro interno de la documentación y correspondencia de la administración.
- Gestionar información, materiales técnicos o documentación que deba ser remitida por valija o mensajería a otras Unidades.
- Observar y cumplir las medidas de Prevención de Riesgos Laborales durante la ejecución de sus tareas.
- Realizar otras tareas complementarias o afines a su categoría, que resulten necesarias para el funcionamiento del Servicio.

Niveles 3, 5 y 8 – TÉCNICO/A ESPECIALISTA

- Ejecutar tareas técnicas específicas conforme a procedimientos y protocolos establecidos, con autonomía o supervisión según el nivel profesional.
- Realizar actividades de control, apoyo al seguimiento y la inspección y muestreo en el marco de planes, programas o proyectos técnicos.
- Verificar, comprobar y contrastar datos, documentación e información técnica para garantizar la calidad, coherencia y exactitud de los procesos gestionados.
- Apoyar en la planificación, ejecución y evaluación de ensayos, pruebas o proyectos técnicos, colaborando en la recogida y análisis de datos.
- Colaborar en la elaboración de informes técnicos, memorias, registros y comunicaciones relacionadas con las tareas encomendadas.
- Manejar aplicaciones informáticas, sistemas de gestión, herramientas de tratamientos de datos y plataformas digitales propias del Área técnica.
- Ejecutar tareas administrativas vinculadas a su Área, incluyendo la gestión documental, comunicación interna y coordinación con otros Servicios.
- Revisar, mantener y gestionar materiales, equipos y recursos técnicos, garantizando su buen estado, disponibilidad y correcto uso.
- Prestar apoyo logístico y operativo en situaciones de emergencia, actividades prioritarias o excepcionales dentro del ámbito técnico.
- Contribuir a la mejora continua de procedimientos, incorporando nuevas tecnologías y adaptando procesos técnicos en su Área de trabajo, de conformidad con las instrucciones recibidas.
- Observar y cumplir las medidas de Prevención de Riesgos Laborales durante la ejecución de sus tareas.
- En general, cualesquiera otras tareas afines a la categoría del puesto y semejantes a las anteriormente descritas, que le sean encomendadas por su superior jerárquico y resulten necesarias por razones del servicio.

Nivel 4 - CONDUCTOR/A

- Realizar la conducción de vehículos oficiales asignados, garantizando el transporte seguro y puntual del personal directivo, técnico o institucional.
- Supervisar el estado operativo de los vehículos a su cargo, efectuando revisiones periódicas básicas (niveles, neumáticos, frenos, iluminación, etc.) y comunicando cualquier incidencia técnica que afecte a la seguridad o funcionalidad del vehículo.
- Planificar y ejecutar itinerarios de desplazamiento, seleccionando las rutas más adecuadas en función de las condiciones del tráfico, climatología, seguridad y cumplimiento de horarios establecidos.
- Realizar repostajes de combustible a través de las tarjetas proporcionadas al tal efecto para los vehículos oficiales asignados, registrando los datos pertinentes en los formularios establecidos y gestionando el repostaje conforme a los procedimientos administrativos vigentes.
- Asegurar el cumplimiento de la normativa vigente en materia de tráfico, transporte y seguridad vial, así como de los protocolos específicos establecidos por la Agencia y por la Junta de Andalucía.
- Transportar documentación oficial, expedientes, materiales técnicos y otros enseres, asegurando su correcta custodia, confidencialidad (cuando proceda) y entrega en destino.
- Colaborar en la organización y cobertura de actos oficiales e institucionales, prestando apoyo en la recepción, traslado y asistencia logística del personal participante o de autoridades.
- Prestar apoyo auxiliar a otras Unidades o Servicios de la Agencia, dentro del marco de sus funciones y siempre que no interfiera con las tareas prioritarias de conducción.
- Mantener en condiciones óptimas de limpieza, orden y presentación los vehículos a su cargo, tanto en su interior como en el exterior, de acuerdo con los criterios de imagen institucional.
- Informar de manera regular y puntual al responsable jerárquico directo, reportando incidencias, accidentes, necesidades de mantenimiento o cualquier circunstancia relevante relacionada con el vehículo o con los servicios prestados.
- Observar las medidas de Prevención de Riesgos Laborales.
- En general, cualesquiera otras tareas afines a la categoría del puesto y semejantes a las anteriormente descritas, que le sean encomendadas por su superior jerárquico y resulten necesarias por razones del servicio.

Niveles 1 - 3 - AUXILIAR

- Realizar tareas de auxilio en la gestión administrativa y/o técnica en su ámbito profesional.
- Auxiliar en la ejecución de actividades operativas o técnicas asignadas, conforme a los procedimientos establecidos y bajo la supervisión del personal responsable.
- Apoyar en la realización de controles, verificaciones o inspecciones relacionados con los procesos de trabajo, siguiendo las instrucciones del personal técnico o responsable jerárquico.
- Participar en tareas de apoyo a la planificación y ejecución de actuaciones específicas, contribuyendo a la recogida de datos, preparación de materiales o cualquier otra actividad complementaria, siempre bajo supervisión.
- Colaborar en la ejecución de actuaciones programadas en el marco de planes, proyectos o dispositivos operativos, prestando apoyo al personal responsable en las tareas acordes a su nivel de cualificación.
- Realizar labores de revisión y mantenimiento básico del material, equipos o recursos utilizados en las actividades operativas, asegurando su disponibilidad y correcto estado de conservación.
- Efectuar tareas de transporte de materiales, documentación o muestras entre Centros o Unidades organizativas, garantizando el cumplimiento de los procedimientos establecidos, especialmente en situaciones de urgencia o prioridad.
- Prestar apoyo logístico y operativo en la gestión de situaciones excepcionales o de emergencia, en colaboración con el personal técnico o especializado y conforme a las instrucciones recibidas.
- Observar las medidas de Prevención de Riesgos Laborales adoptadas por la Agencia e informar de inmediato a su superior jerárquico directo acerca de cualquier situación que pueda entrañar un riesgo para la seguridad y salud.
- En general, cualesquiera otras tareas afines a la categoría del puesto y semejantes a las anteriormente descritas, que le sean encomendadas por su superior jerárquico y resulten necesarias por razones del servicio.

Anexo II: Mapa de conocimiento / formación (c/f) por área funcional

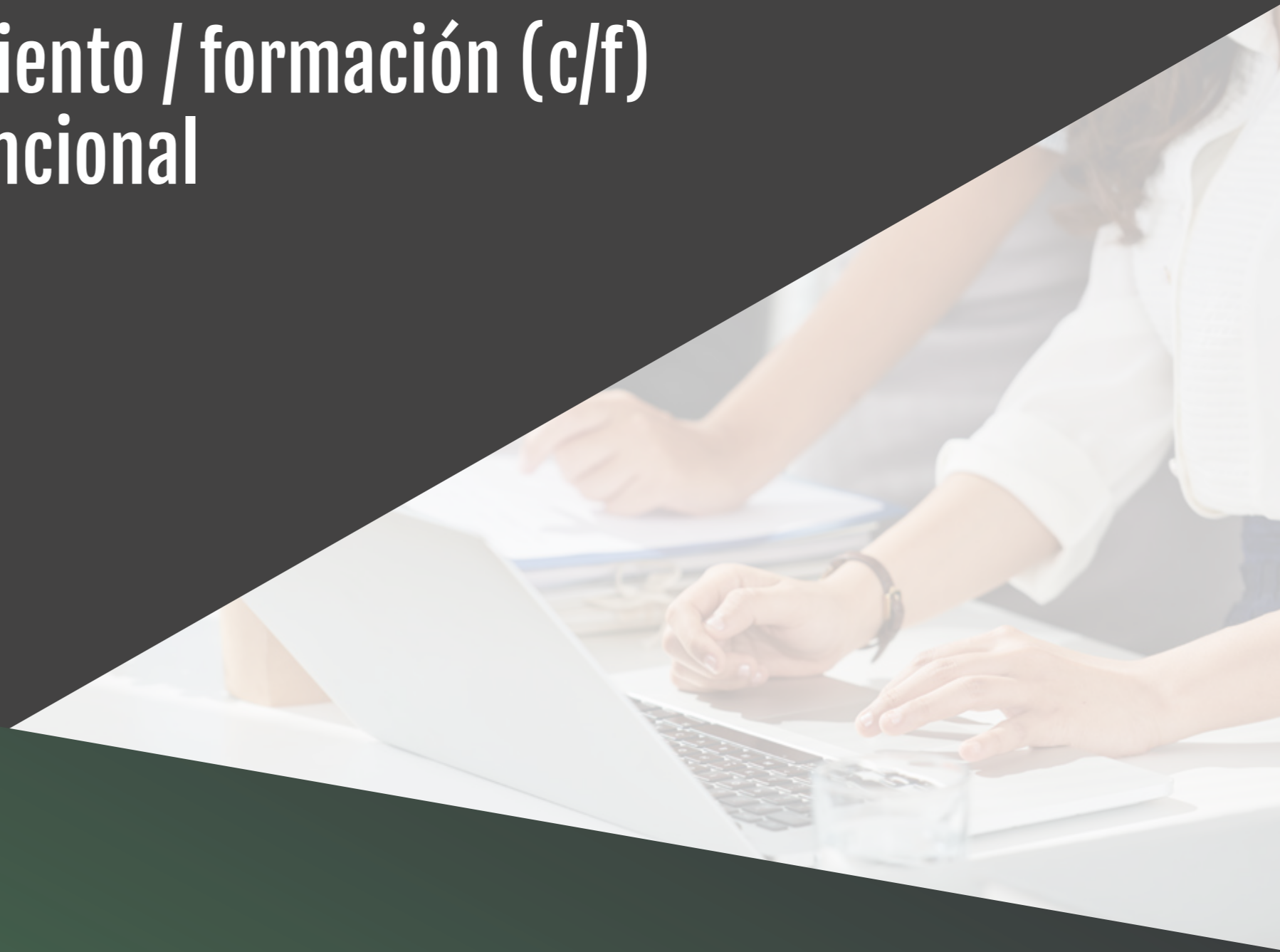

MAPA DE CONOCIMIENTO / FORMACIÓN (C/F) POR ÁREA FUNCIONAL*		
(*) Se actualizará conforme al Plan Anual de Formación de la Agencia		
TRANSVERSAL	Gestión pública organizativa transversal	Planificación y evaluación estratégica.
		Transparencia, buen gobierno y participación ciudadana.
		Prevención de riesgos y salud laboral.
		Igualdad y no discriminación. Violencia de Género y Prevención del Acoso. Plan de Igualdad.
		Seguridad Interior.
		Protección de datos personales.
		Seguridad de la información.
		Gestión de proyectos y procesos.
		Gestión de las personas y del trabajo.
		Administración General.
	Régimen Jurídico	Organización y funcionamiento del sector público andaluz.
		Estructura, funcionamiento y competencias de AGAPA.
		Derecho administrativo.
		Normativa e instrucciones de carácter interno.
	Competencias Digitales	Aplicaciones corporativas básicas horizontales (Portafirmas, Notifica, BANDEJA, ARIES, correo corporativo...).
		Firma digital y certificado electrónicos.
		Gestión de digital de expedientes.
		Ofimática.
		Aplicaciones de gestión de proyectos, asignación y seguimiento y de tareas (Redmine...)
		Tramitación electrónica de procedimientos.

MAPA DE CONOCIMIENTO / FORMACIÓN (C/F) POR ÁREA FUNCIONAL*		
(*) Se actualizará conforme al Plan Anual de Formación de la Agencia		
SERVICIOS GENERALES	Gestión pública sectorial	Técnicas de planificación de los recursos humanos.
		Gestión del personal funcionario y laboral según Convenio Colectivo de la Junta de Andalucía, laboral propio de la AGAPA.
		Evaluación del desempeño y carrera profesional.
		Relaciones sindicales y negociación colectiva.
		Tramitación del gasto público (contratación, subvenciones, encargos...).
		Gestión de ingresos.
		Contabilidad pública.
		Gestión tributaria.
		Gestión de tesorería.
		Gestión y logística de recursos.
		Gestión de fondos europeos.
		Elaboración, ejecución y seguimiento presupuestario.
		Rendición de cuentas y control externo.
		Control interno.
		Régimen Jurídico
Derecho laboral y normativa en materia de función pública.		
Derecho financiero.		
Normativa de aplicación al ámbito presupuestario y de hacienda pública.		
Normativa de aplicación en materia de gestión y control de fondos europeos.		
Normativa específica de carácter interno.		
Competencias Digitales	Aplicaciones corporativas específicas (GIRO, SUR, SAP, ...).	
	Aplicaciones de diseño de contenido y digitalización.	
	Aplicaciones autonómicas, ministeriales y comunitarias para la gestión de fondos europeos.	
	Aplicaciones para la gestión y administración de la formación.	

MAPA DE CONOCIMIENTO / FORMACIÓN (C/F) POR ÁREA FUNCIONAL*		
(*) Se actualizará conforme al Plan Anual de Formación de la Agencia		
ANÁLISIS Y DIAGNÓSTICO EN LABORATORIOS	Gestión Pública Sectorial	Calidad. Auditorías internas y externas de los laboratorios.
		Calidad. Norma ISO 17025. Requisitos generales para la competencia de los laboratorios de ensayo y calibración.
		Calidad. Norma ISO 9001. Sistemas de Gestión de la Calidad.
		Medioambiente. Gestión de residuos y reciclado.
		PRL en Laboratorios.
		Control, inspección o diagnóstico en producción y sanidad animal, vegetal, calidad agroalimentaria y sector pesquero.
		Fundamentos de estadística, toma de muestras y epidemiología.
		Métodos y ensayos.
		Nuevas técnicas analíticas.
		Procedimientos específicos en laboratorios del sector de la producción y sanidad animal y vegetal, calidad agroalimentaria y sector pesquero.
Régimen Jurídico	Normativa de aplicación a producción y sanidad vegetal.	
	Normativa de aplicación a producción y sanidad animal.	
	Normativa de aplicación a calidad agroalimentaria.	
	Normativa de aplicación al control sanitario y de calidad de los recursos pesqueros.	
Competencias Digitales	Programa de gestión de laboratorios (AGROLIMS).	
	Aplicaciones corporativas específicas (GIRO, SiREC).	
	Aplicaciones corporativas de Control y Apoyo a la Inspección (MOLU, CINTA,...).	

MAPA DE CONOCIMIENTO / FORMACIÓN (C/F) POR ÁREA FUNCIONAL*	
(*) Se actualizará conforme al Plan Anual de Formación de la Agencia	
CONTROL Y APOYO A LA INSPECCIÓN	Gestión Pública Sectorial
	Comportamiento animal y manejo de ganado.
	Procedimiento y manejo del instrumental de toma de muestras.
	Procedimiento y manejo del instrumental sanitario.
	Procedimientos de control oficial.
	Procedimientos en materia de ayudas en el ámbito agrícola y ganadero.
	Procedimientos específicos e instrucciones técnicas de calidad comercial, calidad diferenciada y control de la producción ecológica.
	Calidad. Norma ISO 9001 Sistemas de Gestión de la Calidad (SGC).
	Calidad. Norma ISO 17020. Requisitos para el funcionamiento de diferentes tipos de organismos que realizan la inspección.
	Calidad. Norma 19011. Directrices para la auditoría de los sistemas de gestión.
PRL. Producción y sanidad animal y vegetal, calidad agroalimentaria y pesquera.	
Régimen Jurídico	Normativa de aplicación a la Política Agraria Comunitaria (PAC) en el ámbito de los controles sobre el terreno.
	Normativa de aplicación a la condicionalidad reforzada.
	Normativa de aplicación a las ayudas en el ámbito agrícola y ganadero.
	Normativa de aplicación al control oficial.
	Normativa de aplicación a la producción y sanidad vegetal.
	Normativa de aplicación al bienestar animal.
	Normativa de aplicación a la sanidad animal y producción ganadera.
	Normativa de aplicación a la calidad comercial, a la calidad diferenciada y a la producción ecológica.
	Normativa pesquera y de control e inspección pesquera.
	Normativa de navegación y seguridad marítima.
Competencias Digitales	Aplicaciones corporativas: CINTA, PASAVE, GICA, SIPEA, SICE, SIGGAN, PAIS, SGA, SIGPAC, GSPV, SLSEPA, MOLU, PIP.
	Cuaderno Digital de Explotación Agrícola (SGA Cex).
	Programas GIS data PRO y gvSIG.
	Herramientas SIG no corporativas (ArcGIS, Q-GIS, OpenJump).
	Equipos electrónicos de radionavegación: GPS, plotter, sonda, radar, VHF marina, AIS,...

MAPA DE CONOCIMIENTO / FORMACIÓN (C/F) POR ÁREA FUNCIONAL*		
(*) Se actualizará conforme al Plan Anual de Formación de la Agencia		
INFRAESTRUCTURAS	Gestión Pública Sectorial	Gestión de fondos europeos.
		Elaboración, ejecución y seguimiento presupuestario.
		PRL. Obras.
		Ejecución de obras de infraestructuras rurales.
		Ejecución de obras de edificación.
		Ejecución de obras de infraestructuras hidráulicas y mejora de comunidades de regantes.
		Redacción de proyectos de edificación.
		Redacción de proyectos de infraestructuras rurales.
		Redacción de proyectos de Mejora de comunidades de regantes.
		Supervisión de proyectos.
		Eficiencia energética de edificios y regadíos.
		Régimen Jurídico
Normativa específica en materia de contratación de obras.		
Normativa relativa a la edificación.		
Ley de Aguas.		
Normas en materia de construcción.		
Códigos técnicos en materias de infraestructuras, edificación ,etc.		
Normativa de PRL relativa a las obras.		
Normativa de accesibilidad.		
Competencias Digitales	Programas Autocad.	
	Herramientas SIG no corporativas (ArcGIS, Q-GIS, OpenJump,GEOSERVER, ENVI, ERDAS, SNAP Lastools, FME, MAPSERVER, METAD...).	
	Herramienta utilizada en la elaboración de presupuestos y certificaciones de obra (Presto.)	
	Programas de cálculo de eficiencia energética.	
	Programas de cálculo y diseño necesarios para la redacción de proyectos.	

MAPA DE CONOCIMIENTO / FORMACIÓN (C/F) POR ÁREA FUNCIONAL* (* Se actualizará conforme al Plan Anual de Formación de la Agencia		
PROMOCIÓN, COMUNICACIÓN Y FOMENTO	Gestión Pública Sectorial	Sector agroalimentario, pesquero y sectores afines como el gastronómico.
		Canal Horeca, particularmente del sector hostelero y de la restauración.
		Producción Sostenible.
		Cambio climático o bioeconomía.
		Sistemas Alimentarios Sostenibles (Alimentación Mediterránea).
		Economía Azul.
		Organismos de Evaluación de la Conformidad de Productos Agroalimentarios y Pesqueros de Andalucía.
		Calidad Diferenciada. Figuras de Calidad Diferenciada ligadas al origen y otras figuras de Calidad (Gusto del Sur), Producción Ecológica y Producción Integrada.
		Ordenación de la oferta, mercados agrarios y alimentarios.
		Economía agraria y funcionamiento del mercado.
		Política Agraria Comunitaria.
		Cadena Agroalimentaria.
		Innovación y digitalización en el sector agroalimentario.
		Promoción Agroalimentaria y Pesquera.
		Organización de acciones de promoción, fomento y divulgación.
		Diseño y organización de eventos profesionales.
		Campañas de comunicación institucional.
	Comunicación digital.	
	Gestión y mantenimiento de edificios, instalaciones y equipamientos técnicos.	
	Régimen Jurídico	Normativa de aplicación en materia de Calidad Diferenciada.
Normativa de aplicación en materia de Producción Ecológica		
Normativa de aplicación en materia de ordenación de la oferta.		
Normativa de aplicación en materia de cadena agroalimentaria.		
Normativa de aplicación en materia de comunicación institucional		

MAPA DE CONOCIMIENTO / FORMACIÓN (C/F) POR ÁREA FUNCIONAL*		
(*) Se actualizará conforme al Plan Anual de Formación de la Agencia		
PROMOCIÓN, COMUNICACIÓN Y FOMENTO (CONT.)	Competencias Digitales	Herramientas de diseño gráfico para elaboración de contenidos visuales y diseño de procesos.
		Sistemas de tratamiento de información de inteligencia de negocio o inteligencia artificial.
		Manejo de programa de edición de textos y animación.
		Consultas de Bancos de imágenes y gestión de bases de datos.
		Adaptaciones de artes finales a formatos de soportes publicitarios.
		Herramientas de presentación de resultados (dashboard, presentaciones...).
		Herramientas de Visualización y análisis de datos (Power BI, Apache SuperSet, Tableau...).
		Creación de contenidos digitales para redes sociales.

MAPA DE CONOCIMIENTO / FORMACIÓN (C/F) POR ÁREA FUNCIONAL*	
(*) Se actualizará conforme al Plan Anual de Formación de la Agencia	
TRABAJOS TÉCNICOS - CIENTÍFICOS EN SECTOR PRIMARIO	Gestión Pública Sectorial
	Calidad. Norma UNE 500540:2004 “Redes de estaciones meteorológicas automáticas: directrices para la validación de registros meteorológicos procedentes de redes de estaciones automáticas.”
	Calidad. Normativa ISO relacionada con los controles de calidad.
	Geomática y SIG (Sistemas de Información Geográfica).
	Cartografía y fotointerpretación.
	Sensores remotos, teledetección y procesamiento de imágenes.
	Controles por Monitoring de Solicitudes.
	Estaciones meteorológicas automáticas y sensorización.
	Geoestadística.
	Laboratorios de calibración de sensores de estaciones meteorológicas.
	Plan Estadístico y Cartográfico de Andalucía.
	Procedimientos, manuales e instrucciones relativas al mantenimiento de estaciones meteorológicas que gestiona la Agencia (Manual GestSiAR).
	Procedimientos, manuales e instrucciones técnicas relativas a aplicaciones SIGGAN (SIGGAN, PIGGAN, ADSGweb, GTA).
	Procedimientos, manuales e instrucciones técnicas relativas a SGA, Solicitud Única de PAC, registro de explotaciones y otros registros sectoriales, cuaderno digital de explotación, SIEX, monitoreo de las ayudas de la PAC y programas operativos de las OPFH.
	Procedimientos, manuales e instrucciones técnicas relativas a la actualización y el mantenimiento de SIGPAC (actuaciones para la actualización de oficio, tramitación de solicitudes de modificación a Sigpac) alegaciones, solicitudes de modificación y cambio.
	Costes simplificados aplicables a fondos europeos, legislación aplicable y métodos para su establecimiento.
	Conocimiento de los sistemas productivos de los principales cultivos y cabañas ganaderas.
	Diseño y análisis de indicadores.
	Diseño y análisis de encuestas.
	Cambio climático y bioeconomía.
Metodologías para la evaluación de impactos y simulación de escenarios.	
Conocimiento del funcionamiento de los mercados agrarios y cadenas de valor.	
Conocimientos en Ciencia del Dato.	
Fuentes de datos Agrarios de la CAPADR: Avances, Anuarios, Tablas 1TM, Censos ganaderos...	
Fuentes de datos Agrarios externos a la CAPADR: IECA, INE, EUROSTAT, FAO Database, Portales diversos científicos o de datos abiertos, fuentes públicas de datos espaciales: archivos de capas, WMS, WFS ...	

MAPA DE CONOCIMIENTO / FORMACIÓN (C/F) POR ÁREA FUNCIONAL*		
(*) Se actualizará conforme al Plan Anual de Formación de la Agencia		
TRABAJOS TÉCNICOS - CIENTÍFICOS EN SECTOR PRIMARIO (CONT.)	Régimen Jurídico	Normativa aplicable a la producción, gestión y explotación de información geográfica (Directiva INSPIRE, Open Data, reutilización información en sector público, etc.). Directiva INSPIRE y otra normativa aplicable a la producción y gestión de información geográfica.
		Normas de aplicación en materia de calibración de sensores de estaciones meteorológicas.
		Normativa de aplicación en el ámbito de la solicitud única de las ayudas de la PAC y sus controles por monitoreo.
		Normativa de aplicación a la condicionalidad reforzada.
		Normativa de aplicación a las ayudas a la reestructuración y reconversión del viñedo
		Normativa de aplicación a las ayudas a los programas operativos de las organizaciones de productores de frutas y hortalizas.
		Normativa de aplicación a la sanidad animal y a la producción ganadera.
		Normativa de aplicación relativa al registro de explotaciones y otros registros sectoriales (vitícola, etc.), cuaderno de explotación digital y SIEX. Normativa de aplicación a los diferentes registros agrarios de explotaciones y otros Registros Sectoriales (Vitícola, etc.).
		Normativa de aplicación en relación a SIGPAC, Solicitud Única y Registro de explotaciones.
		Normativa Europea de aplicación a las ayudas de la PAC.
		Normativa Nacional que condiciona al sector agrario (asociada a la PAC, cadena alimentaria, etc.).
		Normativa asociada a la gestión del agua, gestión medio ambiental, etc. y que afecta al sector agrario.
		Normativa autonómica de aplicación al sector agrario (interprofesionales...)

MAPA DE CONOCIMIENTO / FORMACIÓN (C/F) POR ÁREA FUNCIONAL*		
(*) Se actualizará conforme al Plan Anual de Formación de la Agencia		
TRABAJOS TÉCNICOS - CIENTÍFICOS EN SECTOR PRIMARIO (CONT.)	Competencias Digitales	Aplicaciones corporativas para la actualización edición sobre base de datos de Sigpac (EditorSigpac, SgaGAS, SigCap, Goya, Lanzadera, Servicios SOAP o Atom, etc.) (Goya, SIGCAP, EditorSigcap, Servicios SOAP, Servicios Atom, Lanzadera,CGA...).
		Aplicaciones corporativas en el ámbito de la solicitud única y alegaciones a Sigpac: SgaCap, SgaMon, Sga@pp, SgaGest, Gpi, visor Sigpac, Edamon, etc.
		Aplicaciones corporativas en el ámbito de la producción y sanidad animal: SIGGAN, PIGGAN, ADSGweb, GTA.
		Aplicaciones corporativas para el soporte a usuarios: ARES, Mantis, etc.
		Aplicaciones de escritorio y web orientadas a la elaboración y presentación de material formativo.
		Bases de datos espaciales (Oracle Spatial, PostGIS / Postgre SQL, Sqlite...).
		Herramientas estadísticas: SPSS, R.
		Herramientas SIG no corporativas (ArcGIS, Q-GIS, OpenJump,GEOSERVER, ENVI, ERDAS, SNAP Lastools, FME, MAPSERVER, METAD...).
		Lenguaje de consulta SQL.
		Programación y automatización de tareas para el procesado de datos: Python, R, SQL, etc.
		Aplicaciones corporativas para la presentación y gestión de los programas operativos de las organizaciones de productores de frutas y hortalizas: Vero, verificador, Acme, RECOPA, etc.
		Aplicaciones de gestión y consulta del registro de explotaciones agrarias, otros cuadernos sectoriales, cuaderno de explotación y SIEX (REAFA, SgaRex, SgaCue, etc.).
		Herramientas asociadas a inteligencia artificial e inteligencia de negocio.
		Herramientas de presentación de resultados (dashboard, presentaciones, etc.).
		Herramientas de Visualización y análisis de datos (Power BI, Apache SuperSet, Tableau...)
Herramientas ETL (Extracción, Transformación y carga de datos): PDI (Pentaho Data Integration) y otras similares.		

Anexo III: Catálogo de Puestos del Personal Laboral Propio de los Servicios Centrales de la Agencia de Gestión Agraria y Pesquera de Andalucía





1. GERENCIA SECRETARÍA

1.1. Departamento de Procesos y Gobernanza

GRUPO PROF.	CÓDIGO	NOMBRE DEL PUESTO	NIVEL RETRIB.	JORNADA LABORAL	PLUSES	LUGAR DE TRABAJO	TIT. ACADÉMICA REQUERIDA	PUESTOS	ÁREA FUNCIONAL	ACCESO
G1	G1221	RESPONSABLE SUPERIOR EQUIPOS PROYECTOS ESTRATÉGICOS	22	8:00-15:00	-	O.P. Córdoba	Según Convenio	1	SS.GG.	S
	G1222	RESPONSABLE SUPERIOR EQUIPOS PROYECTOS ESTRATÉGICOS	22	8:00-15:00	-	D.T. CAGPDS Granada	Según Convenio	1	SS.GG.	S
	G1223	JEFE/A DEPARTAMENTO	22	8:00-15:00	-	SS.CC. Sevilla	Según Convenio	1	SS.GG.	CPE
	G1224	RESPONSABLE SUPERIOR EQUIPOS COORDINACIÓN CPG	22	8:00-15:00	-	SS.CC. Sevilla	Según Convenio	1	SS.GG.	S
	G1225	RESPONSABLE SUPERIOR EQUIPOS DE PLAN DE ACCIÓN	22	8:00-15:00	-	O.P. Córdoba	Según Convenio	1	SS.GG.	S
	G1226	RESPONSABLE SUPERIOR EQUIPOS DE PLAN DE ACCIÓN	22	8:00-15:00	-	SS.CC. Sevilla	Según Convenio	1	SS.GG.	S
	G12264	JEFE/A DEPARTAMENTO	22	8:00-15:00	-	SS.CC. Sevilla	Según Convenio	1	SS.GG.	S
	G1211	RESPONSABLE EQUIPOS DE CPG	21	8:00-15:00	-	SS.CC. Sevilla	Según Convenio	1	SS.GG.	S
	G12119	RESPONSABLE EQUIPOS DE CPG	21	8:00-15:00	-	SS.CC. Sevilla	Según Convenio	1	SS.GG.	S
	G12120	RESPONSABLE EQUIPOS DE CPG	21	8:00-15:00	-	SS.CC. Sevilla	Según Convenio	1	SS.GG.	S
	G12121	RESPONSABLE EQUIPOS DE CPG	21	8:00-15:00	-	SS.CC. Sevilla	Según Convenio	1	SS.GG.	S
	G1181	TÉCNICO/A SUPERIOR EXPERTO/A ALTA RESPONSABILIDAD DE PROYECTOS ESTRATÉGICOS	18	8:00-15:00	-	O.P. Córdoba	Según Convenio	1	SS.GG.	S
	G1182	TÉCNICO/A SUPERIOR EXPERTO/A ALTA RESPONSABILIDAD	18	8:00-15:00	-	SS.CC. Sevilla	Lic. Económicas, Empresariales o Máster equivalente	1	SS.GG.	S
	G1171	TÉCNICO/A SUPERIOR EXPERTO/A AUDITORIA	17	8:00-15:00	-	SS.CC. Sevilla	Según Convenio	1	SS.GG.	S
	G1172	TÉCNICO/A SUPERIOR EXPERTO/A AUDITORIA	17	8:00-15:00	-	SS.CC. Sevilla	Según Convenio	1	SS.GG.	S
	G1173	TÉCNICO/A SUPERIOR EXPERTO/A AUDITORIA	17	8:00-15:00	-	SS.CC. Sevilla	Según Convenio	1	SS.GG.	S
	G1174	TÉCNICO/A SUPERIOR EXPERTO/A AUDITORIA	17	8:00-15:00	-	SS.CC. Sevilla	Según Convenio	1	SS.GG.	S
	G1175	TÉCNICO/A SUPERIOR EXPERTO/A AUDITORIA	17	8:00-15:00	-	SS.CC. Sevilla	Según Convenio	1	SS.GG.	S
	G1176	TÉCNICO/A SUPERIOR EXPERTO/A PROYECTOS ESTRATÉGICOS	17	8:00-15:00	-	O.P. Córdoba	Según Convenio	1	SS.GG.	S
	G1177	TÉCNICO/A SUPERIOR EXPERTO/A PROYECTOS ESTRATÉGICOS	17	8:00-15:00	-	O.P. Córdoba	Según Convenio	1	SS.GG.	S
	G1131	TÉCNICO/A AVANZADO AUDITORIA	13	8:00-15:00	-	SS.CC. Sevilla	Según Convenio	1	SS.GG.	S
	G1132	TÉCNICO/A AVANZADO AUDITORIA	13	8:00-15:00	-	SS.CC. Sevilla	Según Convenio	1	SS.GG.	S
	G113242	TÉCNICO/A	13	8:00-15:00	-	SS.CC. Sevilla	Según Convenio	1	SS.GG.	S
G113243	TÉCNICO/A	13	8:00-15:00	-	SS.CC. Sevilla	Según Convenio	1	SS.GG.	S	



1.1. Departamento de Procesos y Gobernanza (Cont.)

GRUPO PROF.	CÓDIGO	NOMBRE DEL PUESTO	NIVEL RETRIB.	JORNADA LABORAL	PLUSES	LUGAR DE TRABAJO	TIT. ACADÉMICA REQUERIDA	PUESTOS	ÁREA FUNCIONAL	ACCESO
G1	G1133	TÉCNICO/A AVANZADO COMUNICACIÓN	13	8:00-15:00	-	SS.CC. Sevilla	Según Convenio	1	SS.GG.	S
	G1134	TÉCNICO/A AVANZADO PLAN DE ACCIÓN	13	8:00-15:00	-	O.P. Córdoba	Según Convenio	1	SS.GG.	S
	G1135	TÉCNICO/A AVANZADO PROYECTOS ESTRATÉGICOS	13	8:00-15:00	-	SS.CC. Sevilla	Según Convenio	1	SS.GG.	S
	G1AS1	TÉCNICO/A EXPERTO/A SUPERIOR COMUNICACIÓN	ASESOR01	8:00-15:00	-	SS.CC. Sevilla	Según Convenio	1	SS.GG.	S
G1/G2	G2161	TÉCNICO/A EXPERTO/A ALTA RESPONSABILIDAD EN COMUNICACIÓN	16	8:00-15:00	-	SS.CC. Sevilla	Según Convenio	1	SS.GG.	S
G2	G2121	TÉCNICO/A COMUNICACIÓN	12	8:00-15:00	-	SS.CC. Sevilla	Según Convenio	1	SS.GG.	S
	G212148	TÉCNICO/A	12	8:00-15:00	-	SS.CC. Sevilla	Según Convenio	1	SS.GG.	S
	G212149	TÉCNICO/A	12	8:00-15:00	-	SS.CC. Sevilla	Según Convenio	1	SS.GG.	S
	G212150	TÉCNICO/A	12	8:00-15:00	-	SS.CC. Sevilla	Según Convenio	1	SS.GG.	S
	G212151	TÉCNICO/A	12	8:00-15:00	-	SS.CC. Sevilla	Según Convenio	1	SS.GG.	S
	G212152	TÉCNICO/A	12	8:00-15:00	-	SS.CC. Sevilla	Según Convenio	1	SS.GG.	S
G2/G3	G2122	TÉCNICO/A PROYECTOS ESTRATÉGICOS	12	8:00-15:00	-	SS.CC. Sevilla	Según Convenio	1	SS.GG.	S
	G3082	SECRETARIO/A GERENCIA Y SECRETARIA GENERAL	8	8:00-15:00 con disponibilidad	Plus secretaría de dirección, plus jornada especial L-V	SS.CC. Sevilla	Según Convenio	1	SS.GG.	CEP
G3	G3083	SECRETARIO/A GERENCIA Y SECRETARIA GENERAL	8	8:00-15:00 con disponibilidad	Plus secretaría de dirección, plus jornada especial L-V	SS.CC. Sevilla	Según Convenio	1	SS.GG.	CEP
	G3111	SECRETARIO/A GERENCIA Y SECRETARIA GENERAL	11	8:00-15:00 con disponibilidad	Plus secretaría de dirección, plus jornada especial L-V	SS.CC. Sevilla	Según Convenio	1	SS.GG.	S
	G3081	SECRETARIO/A GERENCIA Y SECRETARIA GENERAL	8	8:00-15:00 con disponibilidad	Plus secretaría de dirección, plus jornada especial L-V	SS.CC. Sevilla	Según Convenio	1	SS.GG.	S
	G3051	OFICIAL/A ADMINISTRATIVO/A MEDIO	5	8:00-15:00	-	SS.CC. Sevilla	Según Convenio	1	SS.GG.	S
	G3031	OFICIAL/A ADMINISTRATIVO/A BASE	3	8:00-15:00	-	SS.CC. Sevilla	Según Convenio	1	SS.GG.	S

**2. SUBDIRECCIÓN DE RÉGIMEN JURÍDICO, ECONÓMICO Y PERSONAL****2.1. Servicio de Régimen Jurídico y Contratación****2.1.1. Departamento de Contratación**

GRUPO PROF.	CÓDIGO	NOMBRE DEL PUESTO	NIVEL RETRIB.	JORNADA LABORAL	PLUSES	LUGAR DE TRABAJO	TIT. ACADÉMICA REQUERIDA	PUESTOS	ÁREA FUNCIONAL	ACCESO
G1	G12255	JEFE/A DEPARTAMENTO DE CONTRATACIÓN	22	8:00-15:00	-	SS.CC. Sevilla	Lic. Derecho o Máster equivalente	1	SS.GG.	CPE
	G12256	RESPONSABLE SUPERIOR EQUIPOS	22	8:00-15:00	-	SS.CC. Sevilla	Lic. Derecho o Máster equivalente	1	SS.GG.	S
	G12263	RESPONSABLE SUPERIOR EQUIPOS	22	8:00-15:00	-	SS.CC. Sevilla	Lic. Derecho o Máster equivalente	1	SS.GG.	S
	G11859	TÉCNICO/A SUPERIOR EXPERTO/A ALTA RESPONSABILIDAD	18	8:00-15:00	-	SS.CC. Sevilla	Lic. Derecho o Máster equivalente	1	SS.GG.	S
	G11860	TÉCNICO/A SUPERIOR EXPERTO/A ALTA RESPONSABILIDAD	18	8:00-15:00	-	SS.CC. Sevilla	Lic. Derecho o Máster equivalente	1	SS.GG.	S
	G11861	TÉCNICO/A SUPERIOR EXPERTO/A ALTA RESPONSABILIDAD	18	8:00-15:00	-	SS.CC. Sevilla	Lic. Derecho o Máster equivalente	1	SS.GG.	S
	G117114	TÉCNICO/A SUPERIOR EXPERTO/A DPD	17	8:00-15:00	-	SS.CC. Sevilla	Según Convenio	1	SS.GG.	S
	G117115	TÉCNICO/A SUPERIOR EXPERTO/A RÉGIMEN JURIDICO Y CONTRATACIÓN	17	8:00-15:00	-	SS.CC. Sevilla	Lic. Derecho o Máster equivalente	1	SS.GG.	S
	G117116	TÉCNICO/A SUPERIOR EXPERTO/A RÉGIMEN JURIDICO Y CONTRATACIÓN	17	8:00-15:00	-	SS.CC. Sevilla	Lic. Derecho o Máster equivalente	1	SS.GG.	S
	G117117	TÉCNICO/A SUPERIOR EXPERTO/A RÉGIMEN JURIDICO Y CONTRATACIÓN	17	8:00-15:00	-	SS.CC. Sevilla	Lic. Económicas, Empresariales o Máster equivalente	1	SS.GG.	S
	G113236	TÉCNICO/A AVANZADO SERVICIO RÉGIMEN JURIDICO Y CONTRATACIÓN	13	8:00-15:00	-	SS.CC. Sevilla	Lic. Derecho o Máster equivalente	1	SS.GG.	S
	G113237	TÉCNICO/A AVANZADO SERVICIO RÉGIMEN JURIDICO Y CONTRATACIÓN	13	8:00-15:00	-	SS.CC. Sevilla	Lic. Derecho o Máster equivalente	1	SS.GG.	S
	G113238	TÉCNICO/A AVANZADO SERVICIO RÉGIMEN JURIDICO Y CONTRATACIÓN	13	8:00-15:00	-	SS.CC. Sevilla	Lic. Derecho o Máster equivalente	1	SS.GG.	S
G113239	TÉCNICO/A AVANZADO SERVICIO RÉGIMEN JURIDICO Y CONTRATACIÓN	13	8:00-15:00	-	SS.CC. Sevilla	Lic. Derecho o Máster equivalente	1	SS.GG.	S	
G1/G2	G212141	TÉCNICO/A REG JURÍDICO Y CONTRATACIÓN	12	8:00-15:00	-	SS.CC. Sevilla	Según Convenio	1	SS.GG.	S
	G212142	TÉCNICO/A RÉGIMEN JURÍDICO Y CONTRATACIÓN	12	8:00-15:00	-	SS.CC. Sevilla	Según Convenio	1	SS.GG.	S
	G212143	TÉCNICO/A RÉGIMEN JURÍDICO Y CONTRATACIÓN	12	8:00-15:00	-	SS.CC. Sevilla	Según Convenio	1	SS.GG.	S
G2	G2193	RESPONSABLE ASISTENCIA EQUIPOS	19	8:00-15:00	-	SS.CC. Sevilla	Según Convenio	1	SS.GG.	S



2.1.1. Departamento de Contratación (Cont.)

GRUPO PROF.	CÓDIGO	NOMBRE DEL PUESTO	NIVEL RETRIB.	JORNADA LABORAL	PLUSES	LUGAR DE TRABAJO	TIT. ACADÉMICA REQUERIDA	PUESTOS	ÁREA FUNCIONAL	ACCESO
G3	G30877	OFICIAL/A ADMINISTRATIVO/A SUPERIOR	8	8:00-15:00	-	SS.CC. Sevilla	Según Convenio	1	SS.GG.	S
	G305105	OFICIAL/A ADMINISTRATIVO/A MEDIO	5	8:00-15:00	-	SS.CC. Sevilla	Según Convenio	1	SS.GG.	S
	G303118	OFICIAL/A ADMINISTRATIVO/A BASE	3	8:00-15:00	-	SS.CC. Sevilla	Según Convenio	1	SS.GG.	S
	G303119	OFICIAL/A ADMINISTRATIVO/A BASE	3	8:00-15:00	-	SS.CC. Sevilla	Según Convenio	1	SS.GG.	S

2.1.2. Departamento de Régimen Jurídico

GRUPO PROF.	CÓDIGO	NOMBRE DEL PUESTO	NIVEL RETRIB.	JORNADA LABORAL	PLUSES	LUGAR DE TRABAJO	TIT. ACADÉMICA REQUERIDA	PUESTOS	ÁREA FUNCIONAL	ACCESO
G1	G12257	JEFE/A DEPARTAMENTO DE REGIMÉN JURÍDICO	22	8:00-15:00	-	SS.CC. Sevilla	Lic. Derecho o Máster equivalente	1	SS.GG.	CPE
	G117118	TÉCNICO/A SUPERIOR EXPERTO/A REGIMÉN JURIDICO Y CONTRA	17	8:00-15:00	-	SS.CC. Sevilla	Lic. Derecho o Máster equivalente	1	SS.GG.	S
	G113240	TÉCNICO/A AVANZADO SERVICIO RÉGIMEN JURIDICO Y CONTRA	13	8:00-15:00	-	SS.CC. Sevilla	Lic. Derecho o Máster equivalente	1	SS.GG.	S
G1/G2	G113241	TÉCNICO/A AVANZADO SERVICIO RÉGIMEN JURIDICO Y CONTRA	13	8:00-15:00	-	SS.CC. Sevilla	Según Convenio	1	SS.GG.	S
G2/G3	G30879	OFICIAL/A ADMINISTRATIVO/A SUPERIOR	8	8:00-15:00	-	SS.CC. Sevilla	Según Convenio	1	SS.GG.	S
G3	G30878	OFICIAL/A ADMINISTRATIVO/A SUPERIOR	8	8:00-15:00	-	SS.CC. Sevilla	Según Convenio	1	SS.GG.	S
G3	G305106	OFICIAL/A ADMINISTRATIVO/A MEDIO	5	8:00-15:00	-	SS.CC. Sevilla	Según Convenio	1	SS.GG.	S
G3	G305107	OFICIAL/A ADMINISTRATIVO/A MEDIO	5	8:00-15:00	-	SS.CC. Sevilla	Según Convenio	1	SS.GG.	S

**2.2. Servicio de Recursos Humanos y Administración General****2.2.1. Departamento de Administración General**

GRUPO PROF.	CÓDIGO	NOMBRE DEL PUESTO	NIVEL RETRIB.	JORNADA LABORAL	PLUSES	LUGAR DE TRABAJO	TIT. ACADÉMICA REQUERIDA	PUESTOS	ÁREA FUNCIONAL	ACCESO
G1	G117106	TÉCNICO/A SUPERIOR EXPERTO/A CORPORATIVO	17	8:00-15:00	-	SS.CC. Sevilla	Según Convenio	1	SS.GG.	S
	G117107	TÉCNICO/A SUPERIOR EXPERTO/A CORPORATIVO	17	8:00-15:00	-	SS.CC. Sevilla	Según Convenio	1	SS.GG.	S
	G113216	TÉCNICO/A AVANZADO CORPORATIVO	13	8:00-15:00	-	SS.CC. Sevilla	Lic. Biblioteconómicas o Máster equivalente	1	SS.GG.	S
G1/G2	G2205	ALTO RESPONSABLE DE ASISTENCIA A EQUIPOS	20	8:00-15:00	-	SS.CC. Sevilla	Según Convenio	1	SS.GG.	S
	G21618	TÉCNICO/A EXPERTO/A ALTA RESPONSABILIDAD CORPORATIVO	16	8:00-15:00	-	SS.CC. Sevilla	Según Convenio	1	SS.GG.	S
G3	G3113	OFICIAL/A TÉCNICO SUPERIOR	11	8:00-15:00	-	SS.CC. Sevilla	Según Convenio	1	SS.GG.	S
	G3117	OFICIAL/A TÉCNICO SUPERIOR	11	8:00-15:00	-	SS.CC. Sevilla	Según Convenio	1	SS.GG.	S
	G3103	OFICIAL/A TÉCNICO MEDIO	10	8:00-15:00	-	SS.CC. Sevilla	Según Convenio	1	SS.GG.	S
	G30599	OFICIAL/A ADMINISTRATIVO/A MEDIO	5	8:00-15:00	-	SS.CC. Sevilla	Según Convenio	1	SS.GG.	S
	G3041	CONDUCTOR/A	4	8:00-15:00	-	SS.CC. Sevilla	Según Convenio	1	SS.GG.	S
	G3042	CONDUCTOR/A	4	8:00-15:00 con disponibilidad	Jornada especial de L-D	SS.CC. Sevilla	Según Convenio	1	SS.GG.	CPE
	G3043	CONDUCTOR/A	4	8:00-15:00 con disponibilidad	Jornada especial de L-D	SS.CC. Sevilla	Según Convenio	1	SS.GG.	S
	G303105	OFICIAL/A ADMINISTRATIVO/A BASE	3	8:00-15:00	-	SS.CC. Sevilla	Según Convenio	1	SS.GG.	S
	G303106	OFICIAL/A ADMINISTRATIVO/A BASE	3	8:00-15:00	-	SS.CC. Sevilla	Según Convenio	1	SS.GG.	S
	G303107	OFICIAL/A ADMINISTRATIVO/A BASE	3	8:00-15:00	-	SS.CC. Sevilla	Según Convenio	1	SS.GG.	S
	G303108	OFICIAL/A ADMINISTRATIVO/A BASE	3	8:00-15:00	-	SS.CC. Sevilla	Según Convenio	1	SS.GG.	S
G303109	OFICIAL/A ADMINISTRATIVO/A BASE	3	8:00-15:00	-	SS.CC. Sevilla	Según Convenio	1	SS.GG.	S	
G3	G40117	AUXILIAR SERVICIOS	1	8:00-15:00	-	SS.CC. Sevilla	Según Convenio	1	SS.GG.	S
G3	G40118	AUXILIAR SERVICIOS	1	8:00-15:00	-	SS.CC. Sevilla	Según Convenio	1	SS.GG.	S
G3	G40119	AUXILIAR SERVICIOS	1	8:00-15:00	-	SS.CC. Sevilla	Según Convenio	1	SS.GG.	S



2.2.2. Departamento de Personal Laboral Propio

GRUPO PROF.	CÓDIGO	NOMBRE DEL PUESTO	NIVEL RETRIB.	JORNADA LABORAL	PLUSES	LUGAR DE TRABAJO	TIT. ACADÉMICA REQUERIDA	PUESTOS	ÁREA FUNCIONAL	ACCESO
G1	G12244	JEFE/A DEPARTAMENTO DE PERSONAL LABORAL PROPIO	22	8:00-15:00	-	SS.CC. Sevilla	Según Convenio	1	SS.GG.	CPE
	G12245	RESPONSABLE SUPERIOR EQUIPOS	22	8:00-15:00	-	SS.CC. Sevilla	Según Convenio	1	SS.GG.	S
	G12246	RESPONSABLE SUPERIOR EQUIPOS	22	8:00-15:00	-	SS.CC. Sevilla	Según Convenio	1	SS.GG.	S
	G12247	RESPONSABLE SUPERIOR EQUIPOS	22	8:00-15:00	-	SS.CC. Sevilla	Según Convenio	1	SS.GG.	S
	G12117	RESPONSABLE EQUIPOS	21	8:00-15:00	-	SS.CC. Sevilla	Según Convenio	1	SS.GG.	S
	G12118	RESPONSABLE EQUIPOS	21	8:00-15:00	-	SS.CC. Sevilla	Según Convenio	1	SS.GG.	S
	G11851	TÉCNICO/A SUPERIOR EXPERTO/A ALTA RESPONSABILIDAD	18	8:00-15:00	-	SS.CC. Sevilla	Según Convenio	1	SS.GG.	S
	G11852	TÉCNICO/A SUPERIOR EXPERTO/A ALTA RESPONSABILIDAD	18	8:00-15:00	-	SS.CC. Sevilla	Según Convenio	1	SS.GG.	S
	G11853	TÉCNICO/A SUPERIOR EXPERTO/A ALTA RESPONSABILIDAD	18	8:00-15:00	-	SS.CC. Sevilla	Según Convenio	1	SS.GG.	S
	G11854	TÉCNICO/A SUPERIOR EXPERTO/A ALTA RESPONSABILIDAD	18	8:00-15:00	-	SS.CC. Sevilla	Según Convenio	1	SS.GG.	S
	G11855	TÉCNICO/A SUPERIOR EXPERTO/A ALTA RESPONSABILIDAD	18	8:00-15:00	-	SS.CC. Sevilla	Según Convenio	1	SS.GG.	S
	G117108	TÉCNICO/A SUPERIOR EXPERTO/A RRHH	17	8:00-15:00	-	O.P. Córdoba	Según Convenio	1	SS.GG.	S
	G113217	TÉCNICO/A AVANZADO RRHH	13	8:00-15:00	-	D.T. CAGPDS Cádiz	Según Convenio	1	SS.GG.	S
	G113218	TÉCNICO/A AVANZADO RRHH	13	8:00-15:00	-	SS.CC. Sevilla	Según Convenio	1	SS.GG.	S
	G113219	TÉCNICO/A AVANZADO RRHH	13	8:00-15:00	-	SS.CC. Sevilla	Según Convenio	1	SS.GG.	S
	G113220	TÉCNICO/A AVANZADO RRHH	13	8:00-15:00	-	SS.CC. Sevilla	Según Convenio	1	SS.GG.	S
	G113221	TÉCNICO/A AVANZADO RRHH	13	8:00-15:00	-	SS.CC. Sevilla	Según Convenio	1	SS.GG.	S
G113222	TÉCNICO/A AVANZADO RRHH	13	8:00-15:00	-	SS.CC. Sevilla	Según Convenio	1	SS.GG.	S	
G113224	TÉCNICO/A AVANZADO RRHH	13	8:00-15:00 con disponibilidad	Jornada especial de L-V	D.T. CAGPDS Almería	Según Convenio	1	SS.GG.	S	
G1/G2	G113223	TÉCNICO/A AVANZADO RRHH	13	8:00-15:00	-	SS.CC. Sevilla	Según Convenio	1	SS.GG.	S
	G212132	TÉCNICO/A RRHH	12	8:00-15:00	-	SS.CC. Sevilla	Según Convenio	1	SS.GG.	S
G2	G21619	TÉCNICO/A EXPERTO/A ALTA RESPONSABILIDAD RRHH	16	8:00-15:00	-	SS.CC. Sevilla	Según Convenio	1	SS.GG.	S
	G21430	TÉCNICO/A EXPERTO/A RRHH	14	8:00-15:00	-	SS.CC. Sevilla	Según Convenio	1	SS.GG.	S
	G212130	TÉCNICO/A RRHH	12	8:00-15:00	-	O.P. Jerez	Según Convenio	1	SS.GG.	S



2.2.2. Departamento de Personal Laboral Propio (Cont.)

GRUPO PROF.	CÓDIGO	NOMBRE DEL PUESTO	NIVEL RETRIB.	JORNADA LABORAL	PLUSES	LUGAR DE TRABAJO	TIT. ACADÉMICA REQUERIDA	PUESTOS	ÁREA FUNCIONAL	ACCESO
G2	G212131	TÉCNICO/A RRHH	12	8:00-15:00 con disponibilidad	Jornada especial de L-V	SS.CC. Sevilla	Según Convenio	1	SS.GG.	CPE
	G212133	TÉCNICO/A RRHH	12	8:00-15:00	-	SS.CC. Sevilla	Según Convenio	1	SS.GG.	S
	G212134	TÉCNICO/A RRHH	12	8:00-15:00	-	SS.CC. Sevilla	Según Convenio	1	SS.GG.	S
	G212147	TÉCNICO/A RRHH	12	8:00-15:00	-	SS.CC. Sevilla	Según Convenio	1	SS.GG.	S
G2/G3	G30866	OFICIAL/A ADMINISTRATIVO/A SUPERIOR	8	8:00-15:00	-	SS.CC. Sevilla	Según Convenio	1	SS.GG.	S
	G30867	OFICIAL/A ADMINISTRATIVO/A SUPERIOR	8	8:00-15:00	-	SS.CC. Sevilla	Según Convenio	1	SS.GG.	S
	G30868	OFICIAL/A ADMINISTRATIVO/A SUPERIOR	8	8:00-15:00	-	SS.CC. Sevilla	Según Convenio	1	SS.GG.	S
G3	G3114	OFICIAL/A TÉCNICO SUPERIOR	11	8:00-15:00	-	SS.CC. Sevilla	Según Convenio	1	SS.GG.	S
	G3115	OFICIAL/A TÉCNICO SUPERIOR	11	8:00-15:00	-	SS.CC. Sevilla	Según Convenio	1	SS.GG.	S
	G30865	OFICIAL/A ADMINISTRATIVO/A SUPERIOR	8	8:00-15:00	-	SS.CC. Sevilla	Según Convenio	1	SS.GG.	S
	G30869	OFICIAL/A ADMINISTRATIVO/A SUPERIOR	8	8:00-15:00	-	SS.CC. Sevilla	Según Convenio	1	SS.GG.	S
	G30870	OFICIAL/A ADMINISTRATIVO/A SUPERIOR	8	8:00-15:00	-	SS.CC. Sevilla	Según Convenio	1	SS.GG.	S
	G30871	OFICIAL/A ADMINISTRATIVO/A SUPERIOR	8	8:00-15:00	-	SS.CC. Sevilla	Según Convenio	1	SS.GG.	S
	G305100	OFICIAL/A ADMINISTRATIVO/A MEDIO	5	8:00-15:00	-	SS.CC. Sevilla	Según Convenio	1	SS.GG.	S
	G305101	OFICIAL/A ADMINISTRATIVO/A MEDIO	5	8:00-15:00	-	SS.CC. Sevilla	Según Convenio	1	SS.GG.	S
	G305102	OFICIAL/A ADMINISTRATIVO/A MEDIO	5	8:00-15:00	-	SS.CC. Sevilla	Según Convenio	1	SS.GG.	S
	G305103	OFICIAL/A ADMINISTRATIVO/A MEDIO	5	8:00-15:00	-	SS.CC. Sevilla	Según Convenio	1	SS.GG.	S
	G305109	TÉCNICO/A ESPECIALISTA MEDIO	5	8:00-15:00	-	O.P. Jerez	Según Convenio	1	SS.GG.	S
	G303110	OFICIAL/A ADMINISTRATIVO/A BASE	3	8:00-15:00	-	O.P. Córdoba	Según Convenio	1	SS.GG.	S
	G303111	OFICIAL/A ADMINISTRATIVO/A BASE	3	8:00-15:00	-	SS.CC. Sevilla	Según Convenio	1	SS.GG.	S
	G303112	OFICIAL/A ADMINISTRATIVO/A BASE	3	8:00-15:00	-	SS.CC. Sevilla	Según Convenio	1	SS.GG.	S
	G303113	OFICIAL/A ADMINISTRATIVO/A BASE	3	8:00-15:00	-	SS.CC. Sevilla	Según Convenio	1	SS.GG.	S
G303114	OFICIAL/A ADMINISTRATIVO/A BASE	3	8:00-15:00	-	SS.CC. Sevilla	Según Convenio	1	SS.GG.	S	
G303115	OFICIAL/A ADMINISTRATIVO/A BASE	3	8:00-15:00	-	SS.CC. Sevilla	Según Convenio	1	SS.GG.	S	



2.2.3. Departamento de Prevención de Riesgos Laborales

GRUPO PROF.	CÓDIGO	NOMBRE DEL PUESTO	NIVEL RETRIB.	JORNADA LABORAL	PLUSES	LUGAR DE TRABAJO	TIT. ACADÉMICA REQUERIDA	PUESTOS	ÁREA FUNCIONAL	ACCESO
G1	G12248	JEFE/A DEPARTAMENTO DE PRL	22	8:00-15:00	-	SS.CC. Sevilla	Según Convenio	1	SS.GG.	CPE
	G12249	RESPONSABLE SUPERIOR EQUIPOS	22	8:00-15:00	-	SS.CC. Sevilla	Según Convenio	1	SS.GG.	S
	G117109	TÉCNICO/A SUPERIOR EXPERTO/A PRL	17	8:00-15:00	-	O.P. Jerez	Según Convenio	1	SS.GG.	S
	G117110	TÉCNICO/A SUPERIOR EXPERTO/A PRL	17	8:00-15:00	-	O.P. Huelva	Según Convenio	1	SS.GG.	S
	G117111	TÉCNICO/A SUPERIOR EXPERTO/A PRL	17	8:00-15:00	-	SS.CC. Sevilla	Según Convenio	1	SS.GG.	S
	G117112	TÉCNICO/A SUPERIOR EXPERTO/A PRL	17	8:00-15:00	-	SS.CC. Sevilla	Según Convenio	1	SS.GG.	S
	G113225	TÉCNICO/A AVANZADO PRL	13	8:00-15:00	-	SS.CC. Sevilla	Según Convenio	1	SS.GG.	S
	G113226	TÉCNICO/A AVANZADO PRL	13	8:00-15:00	-	SS.CC. Sevilla	Según Convenio	1	SS.GG.	S
	G113227	TÉCNICO/A AVANZADO PRL	13	8:00-15:00	-	D.T. CAGPDS Almería	Según Convenio	1	SS.GG.	S
G1/G2	G21620	TÉCNICO/A EXPERTO/A ALTA RESPONSABILIDAD PRL	16	8:00-15:00	-	D.T. CAGPDS Cádiz	Según Convenio	1	SS.GG.	S
	G21621	TÉCNICO/A EXPERTO/A ALTA RESPONSABILIDAD PRL	16	8:00-15:00	-	O.P. Córdoba	Según Convenio	1	SS.GG.	S
	G21622	TÉCNICO/A EXPERTO/A ALTA RESPONSABILIDAD PRL	16	8:00-15:00	-	D.T. CAGPDS Granada	Según Convenio	1	SS.GG.	S
	G21623	TÉCNICO/A EXPERTO/A ALTA RESPONSABILIDAD PRL	16	8:00-15:00	-	D.T. CAGPDS Huelva	Según Convenio	1	SS.GG.	S
	G21624	TÉCNICO/A EXPERTO/A ALTA RESPONSABILIDAD PRL	16	8:00-15:00	-	O.P. Jaén	Según Convenio	1	SS.GG.	S
	G21625	TÉCNICO/A EXPERTO/A ALTA RESPONSABILIDAD PRL	16	8:00-15:00	-	O.P. Málaga	Según Convenio	1	SS.GG.	S
	G21626	TÉCNICO/A EXPERTO/A ALTA RESPONSABILIDAD PRL	16	8:00-15:00	-	SS.CC. Sevilla	Según Convenio	1	SS.GG.	S
	G21627	TÉCNICO/A EXPERTO/A ALTA RESPONSABILIDAD PRL	16	8:00-15:00	-	SS.CC. Sevilla	Según Convenio	1	SS.GG.	S
	G21628	TÉCNICO/A EXPERTO/A ALTA RESPONSABILIDAD PRL	16	8:00-15:00	-	SS.CC. Sevilla	Según Convenio	1	SS.GG.	S
	G21629	TÉCNICO/A EXPERTO/A ALTA RESPONSABILIDAD PRL	16	8:00-15:00	-	D.T. CAGPDS Almería	Según Convenio	1	SS.GG.	S
G2	G21431	TÉCNICO/A EXPERTO/A PRL	14	8:00-15:00	-	O.P. Córdoba	Según Convenio	1	SS.GG.	S
	G21432	TÉCNICO/A EXPERTO/A PRL	14	8:00-15:00	-	O.P. Jaén	Según Convenio	1	SS.GG.	S
	G212135	TÉCNICO/A PRL	12	8:00-15:00	-	D.T. CAGPDS Granada	Según Convenio	1	SS.GG.	S
G3	G303116	OFICIAL/A ADMINISTRATIVO/A BASE	3	8:00-15:00	-	SS.CC. Sevilla	Según Convenio	1	SS.GG.	S

**2.3. Servicio de Gestión Económica y Financiera****2.3.1. Departamento de Coordinación de Fondos Europeos**

GRUPO PROF.	CÓDIGO	NOMBRE DEL PUESTO	NIVEL RETRIB.	JORNADA LABORAL	PLUSES	LUGAR DE TRABAJO	TIT. ACADÉMICA REQUERIDA	PUESTOS	ÁREA FUNCIONAL	ACCESO
G1	G12250	JEFE/A DEPARTAMENTO COORDINACIÓN DE FONDOS EUROPEOS	22	8:00-15:00	-	SS.CC. Sevilla	Lic. Económicas, Empresariales o Máster equivalente	1	SS.GG.	CPE
	G11856	TÉCNICO/A SUPERIOR EXPERTO/A ALTA RESPONSABILIDAD	18	8:00-15:00	-	SS.CC. Sevilla	Según Convenio	1	SS.GG.	S
	G113228	TÉCNICO/A AVANZADO FONDOS EUROPEOS	13	8:00-15:00	-	O.P. Córdoba	Según Convenio	1	SS.GG.	S
	G113229	TÉCNICO/A AVANZADO FONDOS EUROPEOS	13	8:00-15:00	-	SS.CC. Sevilla	Según Convenio	1	SS.GG.	S
	G113230	TÉCNICO/A AVANZADO FONDOS EUROPEOS	13	8:00-15:00	-	OCA Serranía Sudoeste	Según Convenio	1	SS.GG.	S
	G113231	TÉCNICO/A AVANZADO FONDOS EUROPEOS	13	8:00-15:00	-	SS.CC. Sevilla	Según Convenio	1	SS.GG.	S
	G113232	TÉCNICO/A AVANZADO FONDOS EUROPEOS	13	8:00-15:00	-	SS.CC. Sevilla	Según Convenio	1	SS.GG.	S
	G113233	TÉCNICO/A AVANZADO FONDOS EUROPEOS	13	8:00-15:00	-	SS.CC. Sevilla	Según Convenio	1	SS.GG.	S
G1/G2	G21620	TÉCNICO/A EXPERTO/A ALTA RESPONSABILIDAD FONDOS EUROPEOS	16	8:00-15:00	-	SS.CC. Sevilla	Lic. Económicas, Empresariales o Máster equivalente	1	SS.GG.	S
	G21621	TÉCNICO/A EXPERTO/A ALTA RESPONSABILIDAD FONDOS EUROPEOS	16	8:00-15:00	-	SS.CC. Sevilla	Lic. Económicas, Empresariales o Máster equivalente	1	SS.GG.	S
	G21622	TÉCNICO/A EXPERTO/A ALTA RESPONSABILIDAD FONDOS EUROPEOS	16	8:00-15:00	-	SS.CC. Sevilla	Lic. Económicas, Empresariales o Máster equivalente	1	SS.GG.	S
G2/G3	G21431	OFICIAL/A ADMINISTRATIVO/A SUPERIOR	8	8:00-15:00	-	SS.CC. Sevilla	Según Convenio	1	SS.GG.	S
G3	G303116	OFICIAL/A ADMINISTRATIVO/A MEDIO	5	8:00-15:00	-	SS.CC. Sevilla	Según Convenio	1	SS.GG.	S



2.3.2. Departamento de Gestión Económica

GRUPO PROF.	CÓDIGO	NOMBRE DEL PUESTO	NIVEL RETRIB.	JORNADA LABORAL	PLUSES	LUGAR DE TRABAJO	TIT. ACADÉMICA REQUERIDA	PUESTOS	ÁREA FUNCIONAL	ACCESO
G1	G12251	JEFE/A DEPARTAMENTO DE GESTIÓN ECONÓMICA	22	8:00-15:00	-	SS.CC. Sevilla	Lic. Económicas, Empresariales o Máster equivalente	1	SS.GG.	CPE
	G12252	RESPONSABLE SUPERIOR EQUIPOS	22	8:00-15:00	-	SS.CC. Sevilla	Según Convenio	1	SS.GG.	S
	G117113	TÉCNICO/A SUPERIOR EXPERTO/A GESTIÓN ECONÓMICA	17	8:00-15:00	-	O.P. Córdoba	Según Convenio	1	SS.GG.	S
G1/G2	G21633	TÉCNICO/A EXPERTO/A ALTA RESPONSABILIDAD GESTIÓN ECONÓMICA	16	8:00-15:00	-	SS.CC. Sevilla	Según Convenio	1	SS.GG.	S
	G21634	TÉCNICO/A EXPERTO/A ALTA RESPONSABILIDAD GESTIÓN ECONÓMICA	16	8:00-15:00	-	SS.CC. Sevilla	Según Convenio	1	SS.GG.	S
	G21635	TÉCNICO/A EXPERTO/A ALTA RESPONSABILIDAD GESTIÓN ECONÓMICA	16	8:00-15:00	-	SS.CC. Sevilla	Según Convenio	1	SS.GG.	S
	G212136	TÉCNICO/A GESTIÓN ECONÓMICA	12	8:00-15:00	-	SS.CC. Sevilla	Según Convenio	1	SS.GG.	S
	G212137	TÉCNICO/A GESTIÓN ECONÓMICA	12	8:00-15:00	-	SS.CC. Sevilla	Según Convenio	1	SS.GG.	S
	G212138	TÉCNICO/A GESTIÓN ECONÓMICA	12	8:00-15:00	-	SS.CC. Sevilla	Según Convenio	1	SS.GG.	S
G2	G21433	TÉCNICO/A EXPERTO/A GESTIÓN ECONÓMICA	14	8:00-15:00	-	SS.CC. Sevilla	Según Convenio	1	SS.GG.	S
	G21434	TÉCNICO/A EXPERTO/A GESTIÓN ECONÓMICA	14	8:00-15:00	-	SS.CC. Sevilla	Según Convenio	1	SS.GG.	S
	G212139	TÉCNICO/A GESTIÓN ECONÓMICA	12	8:00-15:00	-	SS.CC. Sevilla	Según Convenio	1	SS.GG.	S
G3	G3116	OFICIAL/A TÉCNICO SUPERIOR	11	8:00-15:00	-	SS.CC. Sevilla	Según Convenio	1	SS.GG.	S
	G30873	OFICIAL/A ADMINISTRATIVO/A SUPERIOR	8	8:00-15:00	-	SS.CC. Sevilla	Según Convenio	1	SS.GG.	S
	G30874	OFICIAL/A ADMINISTRATIVO/A SUPERIOR	8	8:00-15:00	-	SS.CC. Sevilla	Según Convenio	1	SS.GG.	S
	G30875	OFICIAL/A ADMINISTRATIVO/A SUPERIOR	8	8:00-15:00	-	SS.CC. Sevilla	Según Convenio	1	SS.GG.	S
	G303117	OFICIAL/A ADMINISTRATIVO/A BASE	3	8:00-15:00	-	SS.CC. Sevilla	Según Convenio	1	SS.GG.	S



2.3.3. Departamento de Gestión Financiera

GRUPO PROF.	CÓDIGO	NOMBRE DEL PUESTO	NIVEL RETRIB.	JORNADA LABORAL	PLUSES	LUGAR DE TRABAJO	TIT. ACADÉMICA REQUERIDA	PUESTOS	ÁREA FUNCIONAL	ACCESO
G1	G12253	JEFE/A DEPARTAMENTO DE GESTIÓN FINANCIERA	22	8:00-15:00	-	SS.CC. Sevilla	Lic. Económicas, Empresariales o Máster equivalente	1	SS.GG.	CPE
	G12254	RESPONSABLE SUPERIOR EQUIPOS	22	8:00-15:00	-	SS.CC. Sevilla	Según Convenio	1	SS.GG.	S
	G11857	TÉCNICO/A SUPERIOR EXPERTO/A ALTA RESPONSABILIDAD	18	8:00-15:00	-	SS.CC. Sevilla	Según Convenio	1	SS.GG.	S
	G11858	TÉCNICO/A SUPERIOR EXPERTO/A ALTA RESPONSABILIDAD	18	8:00-15:00	-	SS.CC. Sevilla	Según Convenio	1	SS.GG.	S
	G113234	TÉCNICO/A AVANZADO GESTIÓN FINANCIERA	13	8:00-15:00	-	SS.CC. Sevilla	Según Convenio	1	SS.GG.	S
	G113235	TÉCNICO/A AVANZADO GESTIÓN FINANCIERA	13	8:00-15:00	-	SS.CC. Sevilla	Según Convenio	1	SS.GG.	S
G2	G21435	TÉCNICO/A EXPERTO/A GESTIÓN FINANCIERA	14	8:00-15:00	-	SS.CC. Sevilla	Según Convenio	1	SS.GG.	S
	G212140	TÉCNICO/A GESTIÓN FINANCIERA	12	8:00-15:00	-	SS.CC. Sevilla	Según Convenio	1	SS.GG.	S
G3	G30876	OFICIAL/A ADMINISTRATIVO/A SUPERIOR	8	8:00-15:00	-	SS.CC. Sevilla	Según Convenio	1	SS.GG.	S

**2.4. Servicio de Control y Certificación de Fondos Europeos****2.4.1. Departamento de Planificación y Control**

GRUPO PROF.	CÓDIGO	NOMBRE DEL PUESTO	NIVEL RETRIB.	JORNADA LABORAL	PLUSES	LUGAR DE TRABAJO	TIT. ACADÉMICA REQUERIDA	PUESTOS	ÁREA FUNCIONAL	ACCESO
G1	G12242	JEFE/A DEPARTAMENTO DE PLANIFICACIÓN Y CONTROL	22	8:00-15:00	-	SS.CC. Sevilla	Según Convenio	1	SS.GG.	CPE
	G117104	TÉCNICO/A SUPERIOR EXPERTO/A DE CONTROL	17	8:00-15:00	-	SS.CC. Sevilla	Según Convenio	1	SS.GG.	S
	G117105	TÉCNICO/A SUPERIOR EXPERTO/A DE CONTROL	17	8:00-15:00	-	SS.CC. Sevilla	Según Convenio	1	SS.GG.	S
G1/G2	G21616	TÉCNICO/A EXPERTO/A ALTA RESPONSABILIDAD CONTROL	16	8:00-15:00	-	SS.CC. Sevilla	Según Convenio	1	SS.GG.	S
	G21617	TÉCNICO/A EXPERTO/A ALTA RESPONSABILIDAD CONTROL	16	8:00-15:00	-	SS.CC. Sevilla	Según Convenio	1	SS.GG.	S
	G113214	TÉCNICO/A AVANZADO DE CONTROL	13	8:00-15:00	-	SS.CC. Sevilla	Según Convenio	1	SS.GG.	S
G2	G212128	TÉCNICO/A DE CONTROL	12	8:00-15:00	-	SS.CC. Sevilla	Según Convenio	1	SS.GG.	S
	G212129	TÉCNICO/A DE CONTROL	12	8:00-15:00	-	SS.CC. Sevilla	Según Convenio	1	SS.GG.	S
G2/G3	G30863	OFICIAL/A ADMINISTRATIVO/A SUPERIOR	8	8:00-15:00	-	SS.CC. Sevilla	Según Convenio	1	SS.GG.	S
G3	G30864	OFICIAL/A ADMINISTRATIVO/A SUPERIOR	8	8:00-15:00	-	SS.CC. Sevilla	Según Convenio	1	SS.GG.	S
	G303104	OFICIAL/A ADMINISTRATIVO/A BASE	3	8:00-15:00	-	SS.CC. Sevilla	Según Convenio	1	SS.GG.	S

2.4.2. UGC

GRUPO PROF.	CÓDIGO	NOMBRE DEL PUESTO	NIVEL RETRIB.	JORNADA LABORAL	PLUSES	LUGAR DE TRABAJO	TIT. ACADÉMICA REQUERIDA	PUESTOS	ÁREA FUNCIONAL	ACCESO
G1	G12243	RESPONSABLE SUPERIOR EQUIPOS DE UNIDAD GESTIÓN Y CONTROL	22	8:00-15:00	-	SS.CC. Sevilla	Según Convenio	1	SS.GG.	S
	G113215	TÉCNICO/A AVANZADO DE CONTROL	13	8:00-15:00	-	SS.CC. Sevilla	Según Convenio	1	SS.GG.	S



2.4.3. Departamento de Certificación y Control

GRUPO PROF.	CÓDIGO	NOMBRE DEL PUESTO	NIVEL RETRIB.	JORNADA LABORAL	PLUSES	LUGAR DE TRABAJO	TIT. ACADÉMICA REQUERIDA	PUESTOS	ÁREA FUNCIONAL	ACCESO
G1	G12241	JEFE/A DEPARTAMENTO DE CERTIFICACIÓN Y CONTROL	22	8:00-15:00	-	SS.CC. Sevilla	Según Convenio	1	SS.GG.	CPE
	G117102	TÉCNICO/A SUPERIOR EXPERTO/A DE CONTROL	17	8:00-15:00	-	SS.CC. Sevilla	Según Convenio	1	SS.GG.	S
	G117103	TÉCNICO/A SUPERIOR EXPERTO/A DE CONTROL	17	8:00-15:00	-	SS.CC. Sevilla	Según Convenio	1	SS.GG.	S
	G113211	TÉCNICO/A AVANZADO DE CONTROL	13	8:00-15:00	-	SS.CC. Sevilla	Según Convenio	1	SS.GG.	S
	G113212	TÉCNICO/A AVANZADO DE CONTROL	13	8:00-15:00	-	SS.CC. Sevilla	Según Convenio	1	SS.GG.	S
	G113213	TÉCNICO/A AVANZADO DE CONTROL	13	8:00-15:00	-	SS.CC. Sevilla	Según Convenio	1	SS.GG.	S
G1/G2	G21614	TÉCNICO/A EXPERTO/A ALTA RESPONSABILIDAD CONTROL	16	8:00-15:00	-	SS.CC. Sevilla	Según Convenio	1	SS.GG.	S
	G21615	TÉCNICO/A EXPERTO/A ALTA RESPONSABILIDAD CONTROL	16	8:00-15:00	-	SS.CC. Sevilla	Según Convenio	1	SS.GG.	S
G2	G21429	TÉCNICO/A EXPERTO DE CONTROL	14	8:00-15:00	-	SS.CC. Sevilla	Según Convenio	1	SS.GG.	S
	G212127	TÉCNICO/A DE CONTROL	12	8:00-15:00	-	SS.CC. Sevilla	Según Convenio	1	SS.GG.	S
G2/G3	G30861	OFICIAL/A ADMINISTRATIVO/A SUPERIOR	8	8:00-15:00	-	SS.CC. Sevilla	Según Convenio	1	SS.GG.	S
	G30862	OFICIAL/A ADMINISTRATIVO/A SUPERIOR	8	8:00-15:00	-	SS.CC. Sevilla	Según Convenio	1	SS.GG.	S
G3	G30598	OFICIAL/A ADMINISTRATIVO/A MEDIO	5	8:00-15:00	-	SS.CC. Sevilla	Según Convenio	1	SS.GG.	S
	G303103	OFICIAL/A ADMINISTRATIVO/A BASE	3	8:00-15:00	-	SS.CC. Sevilla	Según Convenio	1	SS.GG.	S

**3. SUBDIRECCIÓN GENERAL DE CONTROL E INSPECCIÓN AGROALIMENTARIA**

GRUPO PROF.	CÓDIGO	NOMBRE DEL PUESTO	NIVEL RETRIB.	JORNADA LABORAL	PLUSES	LUGAR DE TRABAJO	TIT. ACADÉMICA REQUERIDA	PUESTOS	ÁREA FUNCIONAL	ACCESO
G1	G12216	RESPONSABLE SUPERIOR EQUIPOS SG CIA	22	8:00-15:00	-	SS.CC. Sevilla	Según Convenio	1	Control y apoyo insp.	S

3.1. Servicio de Coordinación de Laboratorios

GRUPO PROF.	CÓDIGO	NOMBRE DEL PUESTO	NIVEL RETRIB.	JORNADA LABORAL	PLUSES	LUGAR DE TRABAJO	TIT. ACADÉMICA REQUERIDA	PUESTOS	ÁREA FUNCIONAL	ACCESO
G2/G3	G30811	OFICIAL/A ADMINISTRATIVO/A SUPERIOR	8	8:00-15:00	-	SS.CC. Sevilla	Según Convenio	1	Control y apoyo insp.	CPE
G3	G30510	OFICIAL/A ADMINISTRATIVO/A MEDIO	5	8:00-15:00	-	SS.CC. Sevilla	Según Convenio	1	SS.GG.	S
	G305108	OFICIAL/A ADMINISTRATIVO/A MEDIO	5	8:00-15:00	-	SS.CC. Sevilla	Según Convenio	1	SS.GG.	S
	G30311	OFICIAL/A ADMINISTRATIVO/A BASE	3	8:00-15:00	-	SS.CC. Sevilla	Según Convenio	1	SS.GG.	S

3.1.1. Departamento de Coordinación de Acreditaciones

GRUPO PROF.	CÓDIGO	NOMBRE DEL PUESTO	NIVEL RETRIB.	JORNADA LABORAL	PLUSES	LUGAR DE TRABAJO	TIT. ACADÉMICA REQUERIDA	PUESTOS	ÁREA FUNCIONAL	ACCESO
G1	G1229	JEFE/A DEPARTAMENTO DE COORDINACIÓN DE ACREDITACIONES	22	8:00-15:00	-	SS.CC. Sevilla	Ing. Agrón., Lic. Vet., Quím., Biolg. o Máster equiv.	1	Análisis y diagnóstico en laboratorios	CPE
	G11712	TÉCNICO/A SUPERIOR EXPERTO/A EN COORDINACIÓN ACREDITACIONES	17	8:00-15:00	-	SS.CC. Sevilla	Según Convenio	1	Análisis y diagnóstico en laboratorios	S
	G11713	TÉCNICO/A SUPERIOR EXPERTO/A EN COORDINACIÓN ACREDITACIONES	17	8:00-15:00	-	SS.CC. Sevilla	Ing. Agrón., Lic. Vet., Quím., Biolg. o Máster equiv.	1	Análisis y diagnóstico en laboratorios	S
	G1136	TÉCNICO/A AVANZADO EN COORDINACIÓN DE ACREDITACIONES	13	8:00-15:00	-	SS.CC. Sevilla	Según Convenio	1	Análisis y diagnóstico en laboratorios	S
	G1137	TÉCNICO/A AVANZADO EN COORDINACIÓN DE ACREDITACIONES	13	8:00-15:00	-	SS.CC. Sevilla	Según Convenio	1	Análisis y diagnóstico en laboratorios	S
	G1138	TÉCNICO/A AVANZADO EN COORDINACIÓN DE ACREDITACIONES	13	8:00-15:00	-	SS.CC. Sevilla	Según Convenio	1	Análisis y diagnóstico en laboratorios	S



3.1.2. Departamento de Laboratorios

GRUPO PROF.	CÓDIGO	NOMBRE DEL PUESTO	NIVEL RETRIB.	JORNADA LABORAL	PLUSES	LUGAR DE TRABAJO	TIT. ACADÉMICA REQUERIDA	PUESTOS	ÁREA FUNCIONAL	ACCESO
G1	G1214	RESPONSABLE EQUIPOS	21	8:00-15:00	-	SS.CC. Sevilla	Según Convenio	1	Análisis y diagnóstico en laboratorios	S
	G1184	TÉCNICO/A SUPERIOR EXPERTO/A ALTA RESPONSABILIDAD	18	8:00-15:00	-	SS.CC. Sevilla	Según Convenio	1	Análisis y diagnóstico en laboratorios	S
	G11714	TÉCNICO/A SUPERIOR EXPERTO/A EN GESTIÓN LABORATORIOS	17	8:00-15:00	-	SS.CC. Sevilla	Ing. Agrón., Lic. Vet., Quím., Biolg. o Máster equiv.	1	Análisis y diagnóstico en laboratorios	S
	G1139	TÉCNICO/A AVANZADO GESTIÓN LABORATORIOS	13	8:00-15:00	-	SS.CC. Sevilla	Según Convenio	1	Análisis y diagnóstico en laboratorios	S
G1/G2	G11310	TÉCNICO/A AVANZADO GESTIÓN LABORATORIOS	13	8:00-15:00	-	SS.CC. Sevilla	Según Convenio	1	Análisis y diagnóstico en laboratorios	S
G2	G21216	TÉCNICO/A GESTIÓN LABORATORIOS	12	8:00-15:00	-	SS.CC. Sevilla	Según Convenio	1	Análisis y diagnóstico en laboratorios	S

**3.2. Servicio de Inspección Agroalimentaria**

GRUPO PROF.	CÓDIGO	NOMBRE DEL PUESTO	NIVEL RETRIB.	JORNADA LABORAL	PLUSES	LUGAR DE TRABAJO	TIT. ACADÉMICA REQUERIDA	PUESTOS	ÁREA FUNCIONAL	ACCESO
G1	G1185	TÉCNICO/A SUPERIOR EXPERTO/A ALTA RESPONSABILIDAD DE COORDINACIÓN Y GESTIÓN DE DATOS	18	8:00-15:00	-	SS.CC. Sevilla	Ing. Agrón., Lic. Vet., Quím., Biól. o Master equiv.	1	Control y apoyo insp.	S
G1/G2	G2165	TÉCNICO/A EXPERTO/A ALTA RESPONSABILIDAD SEGUIMIENTO CONTROL AYUDAS	16	8:00-15:00	-	SS.CC. Sevilla	Ing. Agrón., Lic. Vet., Quím., Biól. o Master equiv.	1	Control y apoyo insp.	S
	G21410	TÉCNICO/A EXPERTO/A SEGUIMIENTO CONTROL AYUDAS	14	8:00-15:00	-	SS.CC. Sevilla	Ing. Agrón., Lic. Vet., Quím., Biól. o Master equiv.	1	Control y apoyo insp.	S
G2	G30321	OFICIAL/A ADMINISTRATIVO/A BASE	3	8:00-15:00	-	SS.CC. Sevilla	Según Convenio	1	SS.GG.	S

3.2.1. Departamento de Control de la Calidad Alimentaria

GRUPO PROF.	CÓDIGO	NOMBRE DEL PUESTO	NIVEL RETRIB.	JORNADA LABORAL	PLUSES	LUGAR DE TRABAJO	TIT. ACADÉMICA REQUERIDA	PUESTOS	ÁREA FUNCIONAL	ACCESO
G1	G12211	JEFE/A DEPARTAMENTO DE CONTROL DE LA CALIDAD ALIMENTARIA	22	8:00-15:00	-	SS.CC. Sevilla	Ing. Agrón., Lic. Vet., Quím., Biól. o Master equiv.	1	Control y apoyo insp.	CPE
	G11716	TÉCNICO/A SUPERIOR EXPERTO/A CONTROL CALIDAD	17	8:00-15:00	-	O.P. Jerez	Según Convenio	1	Control y apoyo insp.	S
	G11717	TÉCNICO/A SUPERIOR EXPERTO/A CONTROL CALIDAD	17	8:00-15:00	-	O.P. Huelva	Según Convenio	1	Control y apoyo insp.	S
	G11718	TÉCNICO/A SUPERIOR EXPERTO/A CONTROL CALIDAD	17	8:00-15:00	-	SS.CC. Sevilla	Según Convenio	1	Control y apoyo insp.	S
	G11719	TÉCNICO/A SUPERIOR EXPERTO/A SUPERVISIÓN ORGANISMOS DE CONTROL ECOLÓGICO	17	8:00-15:00	-	SS.CC. Sevilla	Según Convenio	1	Control y apoyo insp.	S
	G11313	TÉCNICO/A AVANZADO CONTROL CALIDAD	13	8:00-15:00	-	O.P. Jerez	Según Convenio	1	Control y apoyo insp.	S
	G11314	TÉCNICO/A AVANZADO CONTROL CALIDAD	13	8:00-15:00	-	SS.CC. Sevilla	Según Convenio	1	Control y apoyo insp.	S
	G11315	TÉCNICO/A AVANZADO CONTROL CALIDAD	13	8:00-15:00	-	SS.CC. Sevilla	Según Convenio	1	Control y apoyo insp.	S
	G11316	TÉCNICO/A AVANZADO CONTROL CALIDAD	13	8:00-15:00	-	SS.CC. Sevilla	Según Convenio	1	Control y apoyo insp.	S
G113249	TÉCNICO/A AVANZADO CONTROL CALIDAD	13	8:00-15:00	-	SS.CC. Sevilla	Según Convenio	1	Control y apoyo insp.	S	



3.2.1. Departamento de Control de la Calidad Alimentaria (Cont)

GRUPO PROF.	CÓDIGO	NOMBRE DEL PUESTO	NIVEL RETRIB.	JORNADA LABORAL	PLUSES	LUGAR DE TRABAJO	TIT. ACADÉMICA REQUERIDA	PUESTOS	ÁREA FUNCIONAL	ACCESO
G1/G2	G2162	TÉCNICO/A EXPERTO/A ALTA RESPONSABILIDAD SISTEMAS DE INFORMACIÓN RELATIVOS A CALIDAD DIFERENCIADA	16	8:00-15:00	-	SS.CC. Sevilla	Ing. Agrón., Lic. Vet., Quím., Biolg. o Máster equiv.	1	Control y apoyo insp.	S
	G2163	TÉCNICO/A EXPERTO/A ALTA RESPONSABILIDAD SUPERVISIÓN ORGANISMOS DE CONTROL ECOLÓGICO	16	8:00-15:00	-	SS.CC. Sevilla	Ing. Agrón., Lic. Vet., Quím., Biolg. o Máster equiv.	1	Control y apoyo insp.	S
	G2164	TÉCNICO/A EXPERTO/A ALTA RESPONSABILIDAD SUPERVISIÓN ORGANISMOS DE CONTROL ECOLÓGICO	16	8:00-15:00	-	SS.CC. Sevilla	Ing. Agrón., Lic. Vet., Quím., Biolg. o Máster equiv.	1	Control y apoyo insp.	S
	G2148	TÉCNICO/A EXPERTO/A CONTROL CALIDAD	14	8:00-15:00	-	O.P. Huelva	Ing. Agrón., Lic. Vet., Quím., Biolg. o Máster equiv.	1	Control y apoyo insp.	S
G2	G2149	TÉCNICO/A EXPERTO/A CONTROL CALIDAD	14	8:00-15:00	-	SS.CC. Sevilla	Según Convenio	1	Control y apoyo insp.	S
	G21220	TÉCNICO/A CONTROL CALIDAD	12	8:00-15:00	-	O.P. Huelva	Según Convenio	1	Control y apoyo insp.	S
	G21221	TÉCNICO/A CONTROL CALIDAD	12	8:00-15:00	-	SS.CC. Sevilla	Según Convenio	1	Control y apoyo insp.	S
	G21222	TÉCNICO/A CONTROL CALIDAD	12	8:00-15:00	-	SS.CC. Sevilla	Según Convenio	1	Control y apoyo insp.	S
	G21223	TÉCNICO/A CONTROL CALIDAD	12	8:00-15:00	-	SS.CC. Sevilla	Según Convenio	1	Control y apoyo insp.	S
	G21224	TÉCNICO/A CONTROL CALIDAD	12	8:00-15:00	-	SS.CC. Sevilla	Según Convenio	1	Control y apoyo insp.	S



3.2.2. Departamento de Control Agrícola

GRUPO PROF.	CÓDIGO	NOMBRE DEL PUESTO	NIVEL RETRIB.	JORNADA LABORAL	PLUSES	LUGAR DE TRABAJO	TIT. ACADÉMICA REQUERIDA	PUESTOS	ÁREA FUNCIONAL	ACCESO
G1	G12210	JEFE/A DEPARTAMENTO DE CONTROL AGRÍCOLA	22	8:00-15:00	-	SS.CC. Sevilla	Ing. Agrónomo o Master equivalente	1	Control y apoyo insp.	CPE
	G11715	TÉCNICO/A SUPERIOR EXPERTO/A CONTROL AGRÍCOLA	17	8:00-15:00	-	SS.CC. Sevilla	Ing. Agrónomo o Master equivalente	1	Control y apoyo insp.	S
	G11311	TÉCNICO/A AVANZADO CONTROL AGRÍCOLA	13	8:00-15:00	-	SS.CC. Sevilla	Según Convenio	1	Control y apoyo insp.	S
	G11312	TÉCNICO/A AVANZADO CONTROL AGRÍCOLA	13	8:00-15:00	-	SS.CC. Sevilla	Según Convenio	1	Control y apoyo insp.	S
G1/G2	G2145	TÉCNICO/A EXPERTO/A CONTROL AGRÍCOLA	14	8:00-15:00	-	SS.CC. Sevilla	Ing. Agrónomo, Ing. Téc. Agrícola o equivalentes	1	Control y apoyo insp.	S
	G2146	TÉCNICO/A EXPERTO/A CONTROL AGRÍCOLA	14	8:00-15:00	-	SS.CC. Sevilla	Ing. Agrónomo, Ing. Téc. Agrícola o equivalentes	1	Control y apoyo insp.	S
	G21217	TÉCNICO/A CONTROL AGRÍCOLA	12	8:00-15:00	-	SS.CC. Sevilla	Ing. Agrónomo, Ing. Téc. Agrícola o equivalentes	1	Control y apoyo insp.	
G2	G2147	TÉCNICO/A EXPERTO/A CONTROL AGRÍCOLA	14	8:00-15:00	-	SS.CC. Sevilla	Ing. Téc. Agrícola o Grado equivalente	1	Control y apoyo insp.	S
	G21218	TÉCNICO/A CONTROL AGRÍCOLA	12	8:00-15:00	-	SS.CC. Sevilla	Ing. Téc. Agrícola o Grado equivalente	1	Control y apoyo insp.	S
	G21219	TÉCNICO/A CONTROL AGRÍCOLA	12	8:00-15:00	-	SS.CC. Sevilla	Ing. Téc. Agrícola o Grado equivalente	1	Control y apoyo insp.	S
G3	G30812	TÉCNICO/A ESPECIALISTA SUPERIOR CONTROL AGRÍCOLA	8	8:00-15:00	-	SS.CC. Sevilla	Según Convenio	1	Control y apoyo insp.	S
	G30511	TÉCNICO/A ESPECIALISTA MEDIO CONTROL AGRÍCOLA	5	8:00-15:00	-	SS.CC. Sevilla	Según Convenio	1	Control y apoyo insp.	S
	G30512	TÉCNICO/A ESPECIALISTA MEDIO CONTROL AGRÍCOLA	5	8:00-15:00	-	SS.CC. Sevilla	Según Convenio	1	Control y apoyo insp.	S
	G30314	TÉCNICO/A ESPECIALISTA BASE CONTROL AGRÍCOLA	3	8:00-15:00	-	SS.CC. Sevilla	Según Convenio	1	Control y apoyo insp.	S
G3/G4	G30312	TÉCNICO/A ESPECIALISTA BASE CONTROL AGROALIMENTARIO	3	8:00-15:00	-	SS.CC. Sevilla	Según Convenio	1	Control y apoyo insp.	S
	G30313	OFICIAL/A ADMINISTRATIVO/A BASE	3	8:00-15:00	-	SS.CC. Sevilla	Según Convenio	1	SS.GG.	S
G4	G4011	AUXILIAR CONTROL AGRÍCOLA	1	8:00-15:00	-	SS.CC. Sevilla	Según Convenio	1	Control y apoyo insp.	S



3.2.3. Departamento de Control Ganadero

GRUPO PROF.	CÓDIGO	NOMBRE DEL PUESTO	NIVEL RETRIB.	JORNADA LABORAL	PLUSES	LUGAR DE TRABAJO	TIT. ACADÉMICA REQUERIDA	PUESTOS	ÁREA FUNCIONAL	ACCESO
G1	G12212	JEFE/A DEPARTAMENTO DE CONTROL GANADERO	22	8:00-15:00	-	SS.CC. Sevilla	Lic. o Grado en Vet.	1	Control y apoyo insp.	CPE
	G12213	RESPONSABLE SUPERIOR EQUIPOS DE CONTROL GANADERO	22	8:00-15:00	-	SS.CC. Sevilla	Lic. o Grado en Vet.	1	Control y apoyo insp.	S
	G11720	TÉCNICO/A SUPERIOR EXPERTO/A SEGUIMIENTO PROGRAMAS CONTROL GANADERO	17	8:00-15:00	-	SS.CC. Sevilla	Lic. Vet., Quím., Farmacia	1	Control y apoyo insp.	S
	G11721	TÉCNICO/A SUPERIOR EXPERTO/A SEGUIMIENTO PROGRAMAS CONTROL GANADERO	17	8:00-15:00	-	SS.CC. Sevilla	Lic. Vet., Quím., Farmacia	1	Control y apoyo insp.	S
	G11722	TÉCNICO/A SUPERIOR EXPERTO/A VETERINARIO CONTROL Y ALERTAS	17	8:00-15:00	-	O.P. Córdoba	Lic. o Grado en Vet.	1	Control y apoyo insp.	S
	G11723	TÉCNICO/A SUPERIOR EXPERTO/A VETERINARIO CONTROL Y ALERTAS	17	8:00-15:00	-	SS.CC. Sevilla	Lic. o Grado en Vet.	1	Control y apoyo insp.	S
	G11724	TÉCNICO/A SUPERIOR EXPERTO/A VETERINARIO CONTROL Y ALERTAS	17	8:00-15:00	-	SS.CC. Sevilla	Lic. o Grado en Vet.	1	Control y apoyo insp.	S
	G11725	TÉCNICO/A SUPERIOR EXPERTO/A VETERINARIO CONTROL Y ALERTAS	17	8:00-15:00	-	SS.CC. Sevilla	Lic. o Grado en Vet.	1	Control y apoyo insp.	S
	G11726	TÉCNICO/A SUPERIOR EXPERTO/A VETERINARIO CONTROL Y ALERTAS	17	8:00-15:00	-	SS.CC. Sevilla	Lic. o Grado en Vet.	1	Control y apoyo insp.	S
	G11727	TÉCNICO/A SUPERIOR EXPERTO/A VETERINARIO DE SEGUIMIENTO Y EJECUCIÓN DE PROGRAMAS	17	8:00-15:00	-	O.P. Córdoba	Lic. o Grado en Vet.	1	Control y apoyo insp.	S
	G11728	TÉCNICO/A SUPERIOR EXPERTO/A VETERINARIO DE SEGUIMIENTO Y EJECUCIÓN DE PROGRAMAS	17	8:00-15:00	-	SS.CC. Sevilla	Lic. o Grado en Vet.	1	Control y apoyo insp.	S
	G11729	TÉCNICO/A SUPERIOR EXPERTO/A VETERINARIO DE SEGUIMIENTO Y EJECUCIÓN DE PROGRAMAS	17	8:00-15:00	-	SS.CC. Sevilla	Lic. o Grado en Vet.	1	Control y apoyo insp.	S
	G11317	TÉCNICO/A AVANZADO CONTROL GANADERO	13	8:00-15:00	-	SS.CC. Sevilla	Según Convenio	1	Control y apoyo insp.	S
	G11318	TÉCNICO/A AVANZADO CONTROL GANADERO	13	8:00-15:00	-	SS.CC. Sevilla	Según Convenio	1	Control y apoyo insp.	S
	G11319	TÉCNICO/A AVANZADO CONTROL GANADERO	13	8:00-15:00	-	SS.CC. Sevilla	Según Convenio	1	Control y apoyo insp.	S
	G11320	TÉCNICO/A AVANZADO CONTROL GANADERO	13	8:00-15:00	-	SS.CC. Sevilla	Según Convenio	1	Control y apoyo insp.	S
G11321	TÉCNICO/A AVANZADO VETERINARIO CONTROL GANADERO	13	8:00-15:00	-	O.P. Córdoba	Lic. o Grado en Vet.	1	Control y apoyo insp.	S	
G11322	TÉCNICO/A AVANZADO VETERINARIO CONTROL GANADERO	13	8:00-15:00	-	SS.CC. Sevilla	Lic. o Grado en Vet.	1	Control y apoyo insp.	S	
G2	G21225	TÉCNICO/A CONTROL GANADERO	12	8:00-15:00	-	SS.CC. Sevilla	Según Convenio	1	Control y apoyo insp.	S
	G21226	TÉCNICO/A CONTROL GANADERO	12	8:00-15:00	-	SS.CC. Sevilla	Según Convenio	1	Control y apoyo insp.	S
G2/G3	G30813	TÉCNICO/A ESPECIALISTA SUPERVISIÓN SEGUIMIENTO DE PROGRAMAS DE CONTROL GANADERO	8	8:00-15:00	-	SS.CC. Sevilla	Según Convenio	1	Control y apoyo insp.	S
G3	G30319	OFICIAL/A ADMINISTRATIVO/A BASE	3	8:00-15:00	-	SS.CC. Sevilla	Según Convenio	1	Control y apoyo insp.	S
	G30320	OFICIAL/A ADMINISTRATIVO/A BASE	3	8:00-15:00	-	SS.CC. Sevilla	Según Convenio	1	SS.GG.	S



3.2.3. Departamento de Control Ganadero (Cont.)

GRUPO PROF.	CÓDIGO	NOMBRE DEL PUESTO	NIVEL RETRIB.	JORNADA LABORAL	PLUSES	LUGAR DE TRABAJO	TIT. ACADÉMICA REQUERIDA	PUESTOS	ÁREA FUNCIONAL	ACCESO
G3/G4	G30315	TÉCNICO/A ESPECIALISTA BASE CONTROL AGROALIMENTARIO	3	8:00-15:00	-	O.P. Córdoba	Según Convenio	1	Control y apoyo insp.	S
	G30316	TÉCNICO/A ESPECIALISTA BASE CONTROL AGROALIMENTARIO	3	8:00-15:00	-	O.P. Córdoba	Según Convenio	1	Control y apoyo insp.	S
	G30317	TÉCNICO/A ESPECIALISTA BASE CONTROL AGROALIMENTARIO	3	8:00-15:00	-	SS.CC. Sevilla	Según Convenio	1	Control y apoyo insp.	S
	G30318	TÉCNICO/A ESPECIALISTA BASE CONTROL AGROALIMENTARIO	3	8:00-15:00	-	SS.CC. Sevilla	Según Convenio	1	Control y apoyo insp.	S
G4	G4012	AUXILIAR CONTROL GANADERO	1	8:00-15:00	-	O.P. Córdoba	Según Convenio	1	Control y apoyo insp.	S
	G4013	AUXILIAR CONTROL GANADERO	1	8:00-15:00	-	O.P. Córdoba	Según Convenio	1	Control y apoyo insp.	S
	G4014	AUXILIAR CONTROL GANADERO	1	8:00-15:00	-	SS.CC. Sevilla	Según Convenio	1	Control y apoyo insp.	S
	G4015	AUXILIAR CONTROL GANADERO	1	8:00-15:00	-	D.T. CAGPDS Sevilla	Según Convenio	1	Control y apoyo insp.	S



3.3. Servicio de Inspección y Control Pesquero y Acuícola

GRUPO PROF.	CÓDIGO	NOMBRE DEL PUESTO	NIVEL RETRIB.	JORNADA LABORAL	PLUSES	LUGAR DE TRABAJO	TIT. ACADÉMICA REQUERIDA	PUESTOS	ÁREA FUNCIONAL	ACCESO
G1	G11735	TÉCNICO/A SUPERIOR EXPERTO/A GESTIÓN MEDIOS INSPECCIÓN PESQUERA	17	Especial L-D	Jornada especial de L-D	Centro Andaluz Control y Calidad Rec. Pesq.	FP para el Gobierno de Embarcaciones de Insp. Pesq. Según Normativa	1	Control y apoyo insp.	S
	G11736	TÉCNICO/A SUPERIOR EXPERTO/A TECNOLOGÍAS DE CONTROL Y FORMACIÓN	17	8:00-15:00	Jornada especial de L-V	Centro Andaluz Control y Calidad Rec. Pesq.	Según Convenio	1	Control y apoyo insp.	S
G1/G2	G11345	TÉCNICO/A AVANZADO TECNOLOGÍAS DE CONTROL Y ACUÍCOLA	13	Especial L-V	Jornada especial de L-D	Centro Andaluz Control y Calidad Rec. Pesq.	Según Convenio	1	Control y apoyo insp.	S
	G11346	TÉCNICO/A AVANZADO TECNOLOGÍAS DE CONTROL Y ACUÍCOLA	13	Especial L-V	Jornada especial de L-D	Centro Andaluz Control y Calidad Rec. Pesq.	Según Convenio	1	Control y apoyo insp.	S

3.3.1. Departamento de Control Pesquero y Acuícola

GRUPO PROF.	CÓDIGO	NOMBRE DEL PUESTO	NIVEL RETRIB.	JORNADA LABORAL	PLUSES	LUGAR DE TRABAJO	TIT. ACADÉMICA REQUERIDA	PUESTOS	ÁREA FUNCIONAL	ACCESO
G1	G12214	JEFE/A DEPARTAMENTO DE CONTROL PESQUERO Y ACUÍCOLA	22	8:00-15:00	-	SS.CC. Sevilla	Lic. Cienc. del Mar, Ambient., Biolog., Vet., Medic., Quím., Tecnolog. de los Alim. o Máster equiv.	1	Control y apoyo insp.	CPE
	G1186	TÉCNICO/A SUPERIOR EXPERTO/A ALTA RESPONSABILIDAD DE CONTROL SANITARIO	18	8:00-15:00	-	SS.CC. Sevilla	Lic. Cienc. del Mar, Ambient., Biolog., Vet., Medic., Quím., Tecnolog. de los Alim. o Máster equiv.	1	Control y apoyo insp.	S
	G1187	TÉCNICO/A SUPERIOR EXPERTO/A ALTA RESPONSABILIDAD DE TRAZABILIDAD, HIGIENE Y SANDACH	18	8:00-15:00	-	SS.CC. Sevilla	Según Convenio	1	Control y apoyo insp.	S
	G11730	TÉCNICO/A SUPERIOR EXPERTO/A CONTRATACIÓN Y SEGUIMIENTO PRESUPUESTARIO	17	8:00-15:00	-	SS.CC. Sevilla		1	SS.GG.	S
	G11731	TÉCNICO/A SUPERIOR EXPERTO/A CONTROL SANITARIO, TRAZABILIDAD E HIGIENE Y SANDACH	17	Especial L-D	Jornada especial de L-D	O.P. Jerez	Lic. Cienc. del Mar, Ambient., Biolog., Vet., Medic., Quím., Tecnolog. de los Alim. o Máster Equiv.	1	Control y apoyo insp.	S
	G11732	TÉCNICO/A SUPERIOR EXPERTO/A CONTROL SANITARIO, TRAZABILIDAD E HIGIENE Y SANDACH	17	Especial L-D	Jornada especial de L-D	Centro Andaluz Control y Calidad Rec. Pesq.	Lic. Cienc. del Mar, Ambient., Biolog., Vet., Medic., Quím., Tecnolog. de los Alim. o Máster equiv.	1	Control y apoyo insp.	S



3.3.1. Departamento de Control Pesquero y Acuícola (Cont.)

GRUPO PROF.	CÓDIGO	NOMBRE DEL PUESTO	NIVEL RETRIB.	JORNADA LABORAL	PLUSES	LUGAR DE TRABAJO	TIT. ACADÉMICA REQUERIDA	PUESTOS	ÁREA FUNCIONAL	ACCESO
G1	G11733	TÉCNICO/A SUPERIOR EXPERTO/A CONTROL SANITARIO, TRAZABILIDAD E HIGIENE Y SANDACH	17	Especial L-D	Jornada especial de L-D	Puerto de Málaga	Lic. Cienc. del Mar, Ambient., Biolog., Vet., Medic., Quím., Tecnolog. de los Alim. o Máster equiv.	1	Control y apoyo insp.	S
	G11734	TÉCNICO/A SUPERIOR EXPERTO/A TECNOLOGÍAS DE CONTROL PESQUERO Y ACUÍCOLA	17	8:00-15:00	-	SS.CC. Sevilla	Según Convenio	1	Control y apoyo insp.	S
	G11323	TÉCNICO/A AVANZADO CONTRATACIÓN Y SEGUIMIENTO PRESUPUESTARIO	13	8:00-15:00	-	SS.CC. Sevilla	Según Convenio	1	SS.GG.	S
	G11324	TÉCNICO/A AVANZADO DE CONTROL PESQUERO Y ACUÍCOLA	13	8:00-15:00	-	SS.CC. Sevilla	Según Convenio	1	Control y apoyo insp.	S
	G11325	TÉCNICO/A AVANZADO DE CONTROL PESQUERO Y ACUÍCOLA	13	8:00-15:00	-	SS.CC. Sevilla	Según Convenio	1	Control y apoyo insp.	S
	G11326	TÉCNICO/A AVANZADO DE CONTROL PESQUERO Y ACUÍCOLA	13	8:00-15:00	-	SS.CC. Sevilla	Según Convenio	1	Control y apoyo insp.	S
	G11327	TÉCNICO/A AVANZADO DE CONTROL PESQUERO Y ACUÍCOLA	13	8:00-15:00	-	SS.CC. Sevilla	Según Convenio	1	Control y apoyo insp.	S
	G11328	TÉCNICO/A AVANZADO DE CONTROL PESQUERO Y ACUÍCOLA	13	8:00-15:00	-	SS.CC. Sevilla	Según Convenio	1	Control y apoyo insp.	S
	G11329	TÉCNICO/A AVANZADO DE CONTROL SANITARIO	13	8:00-15:00	-	O.P. Huelva	Según Convenio	1	Control y apoyo insp.	S
	G11330	TÉCNICO/A AVANZADO DE CONTROL SANITARIO	13	8:00-15:00	-	O.P. Huelva	Según Convenio	1	Control y apoyo insp.	S
	G11331	TÉCNICO/A AVANZADO DE CONTROL SANITARIO, TRAZABILIDAD E HIGIENE Y SANDACH	13	Especial L-D	Jornada especial de L-D	OCA de Algeciras	Según Convenio	1	Control y apoyo insp.	S
	G11332	TÉCNICO/A AVANZADO DE CONTROL SANITARIO, TRAZABILIDAD E HIGIENE Y SANDACH	13	Especial L-D	Jornada especial de L-D	D.T. CAGPDS Cádiz	Según Convenio	1	Control y apoyo insp.	S
	G11333	TÉCNICO/A AVANZADO DE CONTROL SANITARIO, TRAZABILIDAD E HIGIENE Y SANDACH	13	Especial L-D	Jornada especial de L-D	O.P. Huelva	Según Convenio	1	Control y apoyo insp.	S
	G11336	TÉCNICO/A AVANZADO DE CONTROL SANITARIO, TRAZABILIDAD E HIGIENE Y SANDACH	13	Especial L-D	Jornada especial de L-D	O.P. Málaga	Según Convenio	1	Control y apoyo insp.	S
	G11337	TÉCNICO/A AVANZADO DE CONTROL SANITARIO, TRAZABILIDAD E HIGIENE Y SANDACH	13	Especial L-D	Jornada especial de L-D	O.P. Málaga	Según Convenio	1	Control y apoyo insp.	S
	G11338	TÉCNICO/A AVANZADO DE SEGUIMIENTO DE CONTROL SANITARIO	13	Especial L-D	Jornada especial de L-D	SS.CC. Sevilla	Según Convenio	1	Control y apoyo insp.	S
	G11339	TÉCNICO/A AVANZADO DE SEGUIMIENTO TRAZABILIDAD E HIGIENE Y SANDACH	13	Especial L-V	Jornada especial de L-V	SS.CC. Sevilla	Según Convenio	1	Control y apoyo insp.	S
	G11340	TÉCNICO/A AVANZADO DE TRAZABILIDAD E HIGIENE Y SANDACH	13	8:00-15:00	-	O.P. Jerez	Según Convenio	1	Control y apoyo insp.	S
G11340	TÉCNICO/A AVANZADO DE TRAZABILIDAD E HIGIENE Y SANDACH	13	8:00-15:00	-	O.P. Jerez	Según Convenio	1	Control y apoyo insp.	S	
G11341	TÉCNICO/A AVANZADO DE TRAZABILIDAD E HIGIENE Y SANDACH	13	8:00-15:00	-	O.P. Córdoba	Según Convenio	1	Control y apoyo insp.	S	
G11342	TÉCNICO/A AVANZADO DE TRAZABILIDAD E HIGIENE Y SANDACH	13	8:00-15:00	-	O.P. Huelva	Según Convenio	1	Control y apoyo insp.	S	



3.3.1. Departamento de Control Pesquero y Acuícola (Cont.)

GRUPO PROF.	CÓDIGO	NOMBRE DEL PUESTO	NIVEL RETRIB.	JORNADA LABORAL	PLUSES	LUGAR DE TRABAJO	TIT. ACADÉMICA REQUERIDA	PUESTOS	ÁREA FUNCIONAL	ACCESO
G1	G11343	TÉCNICO/A AVANZADO DE TRAZABILIDAD E HIGIENE Y SANDACH	13	8:00-15:00	-	SS.CC. Sevilla	Según Convenio	1	Control y apoyo insp.	S
	G11344	TÉCNICO/A AVANZADO TECNOLOGÍAS DE CONTROL PESQUERO Y ACUÍCOLA	13	8:00-15:00	-	SS.CC. Sevilla	Según Convenio	1	Control y apoyo insp.	S
G1/G2	G11334	TÉCNICO/A AVANZADO DE CONTROL SANITARIO, TRAZABILIDAD E HIGIENE Y SANDACH	13	Especial L-D	Jornada especial de L-D	Centro Andaluz Control y Calidad Rec. Pesq.	Lic. Cienc. del Mar, Ambient., Biolog., Vet., Medic., Quím., Tecnolog. de los Alim. o Máster equiv.	1	Control y apoyo insp.	S
	G11335	TÉCNICO/A AVANZADO DE CONTROL SANITARIO, TRAZABILIDAD E HIGIENE Y SANDACH	13	Especial L-D	Jornada especial de L-D	Centro Andaluz Control y Calidad Rec. Pesq.	Lic. Cienc. del Mar, Ambient., Biolog., Vet., Medic., Quím., Tecnolog. de los Alim. o Máster equiv.	1	Control y apoyo insp.	S
G2	G2194	RESPONSABLE ASISTENCIA EQUIPOS	19	8:00-15:00	-	SS.CC. Sevilla	Según Convenio	1	Control y apoyo insp.	S
	G2166	TÉCNICO/A EXPERTO/A ALTA RESPONSABILIDAD CONTROL PESQUERO Y ACUÍCOLA	16	8:00-15:00	-	O.P. Jerez	Según Convenio	1	Control y apoyo insp.	S
	G212145	TÉCNICO/A CONTROL PESQUERO Y ACUÍCOLA	12	8:00-15:00	-	O.P. Huelva	Según Convenio	1	Control y apoyo insp.	S
G2/G3	G30815	TÉCNICO/A ESPECIALISTA SUPERIOR SLSEPA	8	Especial L-V	Jornada especial de L-V	SS.CC. Sevilla	Según Convenio	1	Control y apoyo insp.	S
G3	G30814	TÉCNICO/A ESPECIALISTA SUPERIOR SLSEPA	8	Especial L-V	Jornada especial de L-V	SS.CC. Sevilla	Según Convenio	1	Control y apoyo insp.	S
	G30513	OFICIAL/A ADMINISTRATIVO/A MEDIO CONTRATACIÓN Y SEGUIMIENTO PRESUPUESTARIO	5	8:00-15:00	-	SS.CC. Sevilla	Según Convenio	1	Control y apoyo insp.	S
	G30514	OFICIAL/A ADMINISTRATIVO/A MEDIO CONTRATACIÓN Y SEGUIMIENTO PRESUPUESTARIO	5	8:00-15:00	-	SS.CC. Sevilla	Según Convenio	1	Control y apoyo insp.	S
	G30515	TÉCNICO/A ESPECIALISTA MEDIO/A CONTROL SANITARIO	5	Especial L-D	Jornada especial de L-D	O.P. JEREZ	Según Convenio	1	Control y apoyo insp.	S
	G30516	TÉCNICO/A ESPECIALISTA MEDIO/A CONTROL SANITARIO	5	Especial L-D	Jornada especial de L-D	Centro Andaluz Control y Calidad Rec. Pesq.	Según Convenio	1	Control y apoyo insp.	S
	G30517	TÉCNICO/A ESPECIALISTA MEDIO/A CONTROL SANITARIO	5	Especial L-D	Jornada especial de L-D	D.T. CAGPDS Málaga	Según Convenio	1	Control y apoyo insp.	S
	G30322	OFICIAL/A ADMINISTRATIVO/A BASE	3	8:00-15:00	-	SS.CC. Sevilla	Según Convenio	1	Control y apoyo insp.	S
	G30323	OFICIAL/A ADMINISTRATIVO/A BASE	3	8:00-15:00	-	SS.CC. Sevilla	Según Convenio	1	Control y apoyo insp.	S
	G30324	OFICIAL/A ADMINISTRATIVO/A BASE	3	8:00-15:00	-	SS.CC. Sevilla	Según Convenio	1	Control y apoyo insp.	S
	G30325	TÉCNICO/A ESPECIALISTA BASE DE CONTROL SANITARIO	3	Especial L-D	Jornada especial de L-D	O.P. Málaga	Según Convenio	1	Control y apoyo insp.	S
	G30326	TÉCNICO/A ESPECIALISTA BASE SLSEPA	3	8:00-15:00	-	SS.CC. Sevilla	Según Convenio	1	Control y apoyo insp.	S



3.4. Servicio de Control de la Condicionalidad Reforzada

GRUPO PROF.	CÓDIGO	NOMBRE DEL PUESTO	NIVEL RETRIB.	JORNADA LABORAL	PLUSES	LUGAR DE TRABAJO	TIT. ACADÉMICA REQUERIDA	PUESTOS	ÁREA FUNCIONAL	ACCESO
G1	G1IC1	JEFE/A SERVICIO CONTROL CONDICIONALIDAD REFORZADA	Jefe/a de servicio	8:00-15:00	-	SS.CC. Sevilla	Según Convenio	1	Control y apoyo insp.	FC
	G12262	JEFE/A DEPARTAMENTO	22	8:00-15:00	-	SS.CC. Sevilla	Ing. Agrónom. o Máster equivalente	1	Control y apoyo insp.	CPE
G3	G3101	OFICIAL/A TÉCNICO MEDIO	10	8:00-15:00	-	SS.CC. Sevilla	Según Convenio	1	SS.GG.	S

3.4.1. Departamento de Seguimiento y Procesado de Datos

GRUPO PROF.	CÓDIGO	NOMBRE DEL PUESTO	NIVEL RETRIB.	JORNADA LABORAL	PLUSES	LUGAR DE TRABAJO	TIT. ACADÉMICA REQUERIDA	PUESTOS	ÁREA FUNCIONAL	ACCESO
G1	G1228	JEFE/A DEPARTAMENTO DE SEGUIMIENTO Y PROCESADO DE DATOS	22	8:00-15:00	-	O.P. Córdoba	Ing. Agrónom. o Máster equivalente	1	Control y apoyo insp.	CPE
	G1213	RESPONSABLE EQUIPOS DE SEGUIMIENTO Y PROCESADO DE DATOS	21	8:00-15:00	-	O.P. Córdoba	Ing. Agrónom. o Máster equivalente	1	Control y apoyo insp.	S
	G1183	TÉCNICO/A SUPERIOR EXPERTO/A ALTA RESPONSABILIDAD DE COORDINACIÓN, PROCESADO Y SEGUIMIENTO DE ENTREGAS	18	8:00-15:00	-	O.P. Córdoba	Ing. Agrónom. o Máster equivalente	1	Control y apoyo insp.	S
	G11711	TÉCNICO/A SUPERIOR EXPERTO/A DE PROCESADO Y SEGUIMIENTO DE ENTREGAS	17	8:00-15:00	-	O.P. Córdoba	Ing. Agrónom. o Máster equivalente	1	Control y apoyo insp.	S
G2	G21215	TÉCNICO/A DESARROLLO DEL PROCESADO DE DATOS	12	8:00-15:00	-	O.P. Córdoba	Ing. Téc. Agrícola o Grado equivalente	1	Control y apoyo insp.	S
G3	G30810	TÉCNICO/A ESP. SUPERIOR SEGUIMIENTO Y PROCESADO DE DATOS	8	8:00-15:00	-	O.P. Córdoba	Según Convenio	1	Control y apoyo insp.	S
	G3089	TÉCNICO/A ESP. SUPERIOR SEGUIMIENTO Y PROCESADO DE DATOS	8	8:00-15:00	-	O.P. Córdoba	Según Convenio	1	Control y apoyo insp.	S
	G3055	TÉCNICO/A ESP. MEDIO CONTROL DE CONDICIONALIDAD	5	8:00-15:00	-	O.P. Córdoba	Según Convenio	1	Control y apoyo insp.	S
	G3056	TÉCNICO/A ESP. MEDIO CONTROL DE CONDICIONALIDAD	5	8:00-15:00	-	O.P. Córdoba	Según Convenio	1	Control y apoyo insp.	S
	G3057	TÉCNICO/A ESP. MEDIO CONTROL DE CONDICIONALIDAD	5	8:00-15:00	-	O.P. Córdoba	Según Convenio	1	Control y apoyo insp.	S
	G3058	TÉCNICO/A ESP. MEDIO CONTROL DE CONDICIONALIDAD	5	8:00-15:00	-	O.P. Córdoba	Según Convenio	1	Control y apoyo insp.	S
	G3059	TÉCNICO/A ESP. MEDIO CONTROL DE CONDICIONALIDAD	5	8:00-15:00	-	O.P. Córdoba	Según Convenio	1	Control y apoyo insp.	S
	G30310	TÉCNICO/A ESP. BASE CONTROL DE CONDICIONALIDAD	3	8:00-15:00	-	O.P. Córdoba	Según Convenio	1	Control y apoyo insp.	S
	G3036	TÉCNICO/A ESP. BASE CONTROL DE CONDICIONALIDAD	3	8:00-15:00	-	O.P. Córdoba	Según Convenio	1	Control y apoyo insp.	S
	G3037	TÉCNICO/A ESP. BASE CONTROL DE CONDICIONALIDAD	3	8:00-15:00	-	O.P. Córdoba	Según Convenio	1	Control y apoyo insp.	S
	G3038	TÉCNICO/A ESP. BASE CONTROL DE CONDICIONALIDAD	3	8:00-15:00	-	O.P. Córdoba	Según Convenio	1	Control y apoyo insp.	S
	G3039	TÉCNICO/A ESP. BASE CONTROL DE CONDICIONALIDAD	3	8:00-15:00	-	O.P. Córdoba	Según Convenio	1	Control y apoyo insp.	S



3.4.2. Departamento de Actuaciones en Campo

GRUPO PROF.	CÓDIGO	NOMBRE DEL PUESTO	NIVEL RETRIB.	JORNADA LABORAL	PLUSES	LUGAR DE TRABAJO	TIT. ACADÉMICA REQUERIDA	PUESTOS	ÁREA FUNCIONAL	ACCESO
G1	G1227	JEFE/A DEPARTAMENTO DE ACTUACIONES EN CAMPO	22	8:00-15:00	-	O.P. Córdoba	Ing. Agrónom. o Máster equivalente	1	Control y apoyo insp.	CPE
	G1212	RESPONSABLE EQUIPOS DE ACTUACIONES EN CAMPO	21	8:00-15:00	-	O.P. Córdoba	Ing. Agrónom. o Máster equivalente	1	Control y apoyo insp.	S
	G11710	TÉCNICO/A SUPERIOR EXPERTO/A PLANIFICACIÓN DE ACTUACIONES EN CAMPO	17	8:00-15:00	-	O.P. Córdoba	Ing. Agrónom. o Máster equivalente	1	Control y apoyo insp.	S
	G1178	TÉCNICO/A SUPERIOR EXPERTO/A DE ACTUACIONES EN CAMPO	17	8:00-15:00	-	O.P. Córdoba	Ing. Agrónom. o Máster equivalente	1	Control y apoyo insp.	S
	G1179	TÉCNICO/A SUPERIOR EXPERTO/A DE ACTUACIONES EN CAMPO	17	8:00-15:00	-	O.P. Córdoba	Ing. Agrónom. o Máster equivalente	1	Control y apoyo insp.	S
G1/G2	G2125	TÉCNICO/A DE ACTUACIONES EN CAMPO	12	8:00-15:00	-	SS.CC. Sevilla	Ing. Agrónomo, Ing. Téc. Agrícola o equivalentes	1	Control y apoyo insp.	S
	G2126	TÉCNICO/A DE ACTUACIONES EN CAMPO	12	8:00-15:00	-	SS.CC. Sevilla	Ing. Agrónomo, Ing. Téc. Agrícola o equivalentes	1	Control y apoyo insp.	S
	G2127	TÉCNICO/A DE ACTUACIONES EN CAMPO	12	8:00-15:00	-	SS.CC. Sevilla	Ing. Agrónomo, Ing. Téc. Agrícola o equivalentes	1	Control y apoyo insp.	S
G2	G2143	TÉCNICO/A EXPERTO/A DE ACTUACIONES EN CAMPO Y FORMACIÓN	14	8:00-15:00	-	O.P. Córdoba	Ing. Téc. Agrícola o Grado equivalente	1	Control y apoyo insp.	S
	G2144	TÉCNICO/A EXPERTO/A DE ACTUACIONES EN CAMPO Y FORMACIÓN	14	8:00-15:00	-	D.T. CAGPDS Granada	Ing. Téc. Agrícola o Grado equivalente	1	Control y apoyo insp.	S
	G2141	TÉCNICO/A EXPERTO/A DE ACTUACIONES EN CAMPO	14	8:00-15:00	-	SS.CC. Sevilla	Ing. Téc. Agrícola o Grado equivalente	1	Control y apoyo insp.	S
	G2142	TÉCNICO/A EXPERTO/A DE ACTUACIONES EN CAMPO	14	8:00-15:00	-	SS.CC. Sevilla	Ing. Téc. Agrícola o Grado equivalente	1	Control y apoyo insp.	S
	G21210	TÉCNICO/A DE ACTUACIONES EN CAMPO	12	8:00-15:00	-	SS.CC. Sevilla	Ing. Téc. Agrícola o Grado Equivalente	1	Control y apoyo insp.	S
	G21211	TÉCNICO/A DE ACTUACIONES EN CAMPO	12	8:00-15:00	-	SS.CC. Sevilla	Ing. Téc. Agrícola o Grado equivalente	1	Control y apoyo insp.	S
	G21212	TÉCNICO/A DE ACTUACIONES EN CAMPO	12	8:00-15:00	-	SS.CC. Sevilla	Ing. Téc. Agrícola o Grado equivalente	1	Control y apoyo insp.	S
	G21213	TÉCNICO/A DE ACTUACIONES EN CAMPO	12	8:00-15:00	-		Ing. Téc. Agrícola o Grado equivalente	1	Control y apoyo insp.	S
	G21214	TÉCNICO/A PLANIFICACIÓN ACTUACIONES EN CAMPO	12	8:00-15:00	-		Ing. Téc. Agrícola o Grado equivalente	1	Control y apoyo insp.	S
	G2123	TÉCNICO/A DE ACTUACIONES EN CAMPO	12	8:00-15:00	-	O.P. Córdoba	Ing. Téc. Agrícola o Grado Equivalente	1	Control y apoyo insp.	S
	G2124	TÉCNICO/A DE ACTUACIONES EN CAMPO	12	8:00-15:00	-	O.P. HUELVA	Ing. Téc. Agrícola o Grado equivalente	1	Control y apoyo insp.	S
	G2128	TÉCNICO/A DE ACTUACIONES EN CAMPO	12	8:00-15:00	-	SS.CC. Sevilla	Ing. Téc. Agrícola o Grado Equivalente	1	Control y apoyo insp.	S
	G2129	TÉCNICO/A DE ACTUACIONES EN CAMPO	12	8:00-15:00	-	SS.CC. Sevilla	Ing. Téc. Agrícola o Grado equivalente	1	Control y apoyo insp.	S



3.4.2. Departamento de Actuaciones en Campo (Cont.)

GRUPO PROF.	CÓDIGO	NOMBRE DEL PUESTO	NIVEL RETRIB.	JORNADA LABORAL	PLUSES	LUGAR DE TRABAJO	TIT. ACADÉMICA REQUERIDA	PUESTOS	ÁREA FUNCIONAL	ACCESO
G3	G3084	TÉCNICO/A ESPECIALISTA SUPERIOR ACTUACIONES EN CAMPO	8	8:00-15:00	-	O.P. Córdoba	Según Convenio	1	Control y apoyo insp.	S
	G3085	TÉCNICO/A ESPECIALISTA SUPERIOR ACTUACIONES EN CAMPO	8	8:00-15:00	-	O.P. Córdoba	Según Convenio	1	Control y apoyo insp.	S
	G3086	TÉCNICO/A ESPECIALISTA SUPERIOR ACTUACIONES EN CAMPO	8	8:00-15:00	-	O.P. Córdoba	Según Convenio	1	Control y apoyo insp.	S
	G3087	TÉCNICO/A ESPECIALISTA SUPERIOR ACTUACIONES EN CAMPO	8	8:00-15:00	-	O.P. Córdoba	Según Convenio	1	Control y apoyo insp.	S
	G3088	TÉCNICO/A ESPECIALISTA SUPERIOR ACTUACIONES EN CAMPO	8	8:00-15:00	-	O.P. Córdoba	Según Convenio	1	Control y apoyo insp.	S
	G30880	TÉCNICO/A ESPECIALISTA SUPERIOR ACTUACIONES EN CAMPO	8	8:00-15:00	-	O.P. Córdoba	Según Convenio	1	Control y apoyo insp.	S
	G3052	TÉCNICO/A ESPECIALISTA MEDIO CONTROL DE CONDICIONALIDAD	5	8:00-15:00	-	O.P. Córdoba	Según Convenio	1	Control y apoyo insp.	S
	G3053	TÉCNICO/A ESPECIALISTA MEDIO CONTROL DE CONDICIONALIDAD	5	8:00-15:00	-	O.P. Córdoba	Según Convenio	1	Control y apoyo insp.	S
	G3054	TÉCNICO/A ESPECIALISTA MEDIO CONTROL DE CONDICIONALIDAD	5	8:00-15:00	-	SS.CC. Sevilla	Según Convenio	1	Control y apoyo insp.	S
	G3032	OFICIAL/A ADMINISTRATIVO/A BASE	3	8:00-15:00	-	O.P. Córdoba	Según Convenio	1	SS.GG.	S
	G3033	TÉCNICO/A ESPECIALISTA BASE CONTROL DE CONDICIONALIDAD	3	8:00-15:00	-	O.P. Córdoba	Según Convenio	1	Control y apoyo insp.	S
	G3034	TÉCNICO/A ESPECIALISTA BASE CONTROL DE CONDICIONALIDAD	3	8:00-15:00	-	O.P. Córdoba	Según Convenio	1	Control y apoyo insp.	S
	G3035	TÉCNICO/A ESPECIALISTA BASE CONTROL DE CONDICIONALIDAD	3	8:00-15:00	-	SS.CC. Sevilla	Según Convenio	1	Control y apoyo insp.	S



3.5. Departamento de Soporte Transversal de la SGCIA

GRUPO PROF.	CÓDIGO	NOMBRE DEL PUESTO	NIVEL RETRIB.	JORNADA LABORAL	PLUSES	LUGAR DE TRABAJO	TIT. ACADÉMICA REQUERIDA	PUESTOS	ÁREA FUNCIONAL	ACCESO
G1	G12215	JEFE/A DEPARTAMENTO DE SOPORTE TRANSVERSAL A LA SGCIA	22	8:00-15:00	-	SS.CC. Sevilla	Según Convenio	1	Control y apoyo insp.	CPE
	G1188	TÉCNICO/A SUPERIOR EXPERTO/A ALTA RESPONSABILIDAD DE AUDITORÍAS, INSPECCIÓN Y CONTROL	18	8:00-15:00	-	SS.CC. Sevilla	Ing. Agrón., Lic. Vet., Farmacia o Máster equiv.	1	Control y apoyo insp.	S
	G11737	AUDITOR/A INSPECCIÓN Y CONTROL	17	8:00-15:00	-	SS.CC. Sevilla	Ing. Agrón., Lic. Vet., Farmacia o Máster equiv.	1	Control y apoyo insp.	S
	G11738	AUDITOR/A INSPECCIÓN Y CONTROL	17	8:00-15:00	-	SS.CC. Sevilla	Ing. Agrón., Lic. Vet., Farmacia o Máster equiv.	1	Control y apoyo insp.	S
	G11739	TÉCNICO/A SUPERIOR EXPERTO/A SOPORTE TRANSVERSAL A LA SGCIA	17	8:00-15:00 con disponibilidad	Jornada especial L-D	SS.CC. Sevilla	Ing. Agrón., Lic. Vet., Farmacia o Máster equiv.	1	Control y apoyo insp.	S
	G11740	TÉCNICO/A SUPERIOR EXPERTO/A SOPORTE TRANSVERSAL A LA SGCIA	17	8:00-15:00	-	SS.CC. Sevilla	Ing. Agrón., Lic. Vet., Farmacia o Máster equiv.	1	Control y apoyo insp.	s
	G11347	TÉCNICO/A AVANZADO AUDITORÍA INTERNA	13	8:00-15:00	-	O.P. Córdoba	Ing. Agrón., Lic. Vet., Farmacia o Máster equiv.	1	Control y apoyo insp.	s
	G11348	TÉCNICO/A AVANZADO AUDITORÍA INTERNA	13	8:00-15:00	-	O.P. Córdoba	Ing. Agrón., Lic. Vet., Farmacia o Máster equiv.	1	Control y apoyo insp.	s
	G11349	TÉCNICO/A AVANZADO AUDITORÍA INTERNA	13	8:00-15:00	-	O.P. Córdoba	Ing. Agrón., Lic. Vet., Farmacia o Máster equiv.	1	Control y apoyo insp.	s
	G11350	TÉCNICO/A AVANZADO AUDITORÍA INTERNA	13	8:00-15:00	-	O.P. Córdoba	Ing. Agrón., Lic. Vet., Farmacia o Máster Equiv.	1	Control y apoyo insp.	s
	G11351	TÉCNICO/A AVANZADO AUDITORÍA INTERNA	13	8:00-15:00	-	SS.CC. Sevilla	Ing. Agrón., Lic. Vet., Farmacia o Máster equiv.	1	Control y apoyo insp.	s
	G11352	TÉCNICO/A AVANZADO AUDITORÍA INTERNA	13	8:00-15:00	-	SS.CC. Sevilla	Ing. Agrón., Lic. Vet., Farmacia o Máster equiv.	1	Control y apoyo insp.	s
G11353	TÉCNICO/A AVANZADO SISTEMA CALIDAD	13	8:00-15:00	-	SS.CC. Sevilla	Ing. Agrón., Lic. Vet., Farmacia o Máster equiv.	1	Control y apoyo insp.	s	
G3	G30327	OFICIAL/A ADMINISTRATIVO/A BASE	3	8:00-15:00	-	SS.CC. Sevilla	Según Convenio	1	SS.GG.	S

**4. SUBDIRECCIÓN DE INFRAESTRUCTURA, PATRIMONIO Y ASISTENCIA TÉCNICA**

GRUPO PROF.	CÓDIGO	NOMBRE DEL PUESTO	NIVEL RETRIB.	JORNADA LABORAL	PLUSES	LUGAR DE TRABAJO	TIT. ACADÉMICA REQUERIDA	PUESTOS	ÁREA FUNCIONAL	ACCESO
G1/G2	G1/G21	SUBDIRECTOR/A	Directivo	8:00-15:00	-	SS.CC. Sevilla	Según Convenio	1	Trabajos Técnicos/ Científicos Sec. Prim	FC
G2	G21611	TÉCNICO/A EXPERTO/A ALTA RESPONSABILIDAD	16	8:00-15:00	-	SS.CC. Sevilla	Según Convenio	1	SS.GG.	S
G3	G3102	OFICIAL/A TÉCNICO MEDIO	10	8:00-15:00	-	SS.CC. Sevilla	Según Convenio	1	SS.GG.	S

4.1. Servicio de Asistencia y Soporte Técnico

GRUPO PROF.	CÓDIGO	NOMBRE DEL PUESTO	NIVEL RETRIB.	JORNADA LABORAL	PLUSES	LUGAR DE TRABAJO	TIT. ACADÉMICA REQUERIDA	PUESTOS	ÁREA FUNCIONAL	ACCESO
G1	G1IC2	JEFE/A DE SERVICIO	Jefe/a de servicio	8:00-15:00	-	SS.CC. Sevilla	Según Convenio	1	Trabajos Técnicos/ Científicos Sec. Prim	FC

4.1.1. Departamento de Control Administrativo

GRUPO PROF.	CÓDIGO	NOMBRE DEL PUESTO	NIVEL RETRIB.	JORNADA LABORAL	PLUSES	LUGAR DE TRABAJO	TIT. ACADÉMICA REQUERIDA	PUESTOS	ÁREA FUNCIONAL	ACCESO
G1	G12221	JEFE/A DEPARTAMENTO	22	8:00-15:00	-	SS.CC. Sevilla	Según Convenio	1	SS.GG.	CPE
	G12219	RESPONSABLE SUPERIOR EQUIPOS	22	8:00-15:00	-	SS.CC. Sevilla	Según Convenio	1	SS.GG.	S
	G12220	RESPONSABLE SUPERIOR EQUIPOS	22	8:00-15:00	-	SS.CC. Sevilla	Según Convenio	1	SS.GG.	S
	G11814	TÉCNICO/A SUPERIOR EXPERTO/A ALTA RESPONSABILIDAD DE GDR	18	8:00-15:00	-	O.P. Córdoba	Según Convenio	1	SS.GG.	S
	G11815	TÉCNICO/A SUPERIOR EXPERTO/A ALTA RESPONSABILIDAD DE JÓVENES	18	8:00-15:00	-	SS.CC. Sevilla	Según Convenio	1	SS.GG.	S
	G11816	TÉCNICO/A SUPERIOR EXPERTO/A ALTA RESPONSABILIDAD DE OPFH	18	8:00-15:00	-	SS.CC. Sevilla	Según Convenio	1	SS.GG.	S
	G11817	TÉCNICO/A SUPERIOR EXPERTO/A ALTA RESPONSABILIDAD DE OPFH	18	8:00-15:00	-	SS.CC. Sevilla	Según Convenio	1	SS.GG.	S
	G11747	TÉCNICO/A SUPERIOR EXPERTO/A AYUDAS	17	8:00-15:00	-	O.P. Córdoba	Según Convenio	1	SS.GG.	S
	G11748	TÉCNICO/A SUPERIOR EXPERTO/A AYUDAS	17	8:00-15:00	-	O.P. Córdoba	Según Convenio	1	SS.GG.	S
	G11749	TÉCNICO/A SUPERIOR EXPERTO/A AYUDAS	17	8:00-15:00	-	O.P. Córdoba	Según Convenio	1	SS.GG.	S
	G11750	TÉCNICO/A SUPERIOR EXPERTO/A AYUDAS	17	8:00-15:00	-	SS.CC. Sevilla	Según Convenio	1	SS.GG.	S
	G11751	TÉCNICO/A SUPERIOR EXPERTO/A AYUDAS	17	8:00-15:00	-	SS.CC. Sevilla	Según Convenio	1	SS.GG.	S



4.1.1. Departamento de Control Administrativo (Cont.)

GRUPO PROF.	CÓDIGO	NOMBRE DEL PUESTO	NIVEL RETRIB.	JORNADA LABORAL	PLUSES	LUGAR DE TRABAJO	TIT. ACADÉMICA REQUERIDA	PUESTOS	ÁREA FUNCIONAL	ACCESO
G1	G11752	TÉCNICO/A SUPERIOR EXPERTO/A AYUDAS	17	8:00-15:00	-	SS.CC. Sevilla	Según Convenio	1	SS.GG.	S
	G11753	TÉCNICO/A SUPERIOR EXPERTO/A AYUDAS	17	8:00-15:00	-	SS.CC. Sevilla	Según Convenio	1	SS.GG.	S
	G11754	TÉCNICO/A SUPERIOR EXPERTO/A AYUDAS	17	8:00-15:00	-	SS.CC. Sevilla	Según Convenio	1	SS.GG.	S
	G11755	TÉCNICO/A SUPERIOR EXPERTO/A AYUDAS	17	8:00-15:00	-	SS.CC. Sevilla	Según Convenio	1	SS.GG.	S
	G113100	TÉCNICO/A AVANZADO AYUDAS	13	8:00-15:00	-	SS.CC. Sevilla	Según Convenio	1	SS.GG.	S
	G113101	TÉCNICO/A AVANZADO AYUDAS	13	8:00-15:00	-	SS.CC. Sevilla	Según Convenio	1	SS.GG.	S
	G113102	TÉCNICO/A AVANZADO AYUDAS	13	8:00-15:00	-	SS.CC. Sevilla	Según Convenio	1	SS.GG.	S
	G113107	TÉCNICO/A AVANZADO AYUDAS	13	8:00-15:00	-	SS.CC. Sevilla	Según Convenio	1	SS.GG.	S
	G113108	TÉCNICO/A AVANZADO AYUDAS	13	8:00-15:00	-	SS.CC. Sevilla	Según Convenio	1	SS.GG.	S
	G113109	TÉCNICO/A AVANZADO AYUDAS	13	8:00-15:00	-	SS.CC. Sevilla	Según Convenio	1	SS.GG.	S
	G113115	TÉCNICO/A AVANZADO AYUDAS	13	8:00-15:00	-	SS.CC. Sevilla	Según Convenio	1	SS.GG.	S
	G11384	TÉCNICO/A AVANZADO AYUDAS	13	8:00-15:00	-	O.P. Córdoba	Según Convenio	1	SS.GG.	S
	G11385	TÉCNICO/A AVANZADO AYUDAS	13	8:00-15:00	-	O.P. Córdoba	Según Convenio	1	SS.GG.	S
	G11386	TÉCNICO/A AVANZADO AYUDAS	13	8:00-15:00	-	O.P. Córdoba	Según Convenio	1	SS.GG.	S
	G11387	TÉCNICO/A AVANZADO AYUDAS	13	8:00-15:00	-	D.T. CAGPDS Huelva	Según Convenio	1	SS.GG.	S
	G11388	TÉCNICO/A AVANZADO AYUDAS	13	8:00-15:00	-	D.T. CAGPDS Huelva	Según Convenio	1	SS.GG.	S
	G11389	TÉCNICO/A AVANZADO AYUDAS	13	8:00-15:00	-	D.T. CAGPDS Huelva	Según Convenio	1	SS.GG.	S
	G11390	TÉCNICO/A AVANZADO AYUDAS	13	8:00-15:00	-	SS.CC. Sevilla	Según Convenio	1	SS.GG.	S
	G11391	TÉCNICO/A AVANZADO AYUDAS	13	8:00-15:00	-	SS.CC. Sevilla	Según Convenio	1	SS.GG.	S
	G11394	TÉCNICO/A AVANZADO AYUDAS	13	8:00-15:00	-	SS.CC. Sevilla	Según Convenio	1	SS.GG.	S
G11395	TÉCNICO/A AVANZADO AYUDAS	13	8:00-15:00	-	SS.CC. Sevilla	Según Convenio	1	SS.GG.	S	
G11396	TÉCNICO/A AVANZADO AYUDAS	13	8:00-15:00	-	SS.CC. Sevilla	Según Convenio	1	SS.GG.	S	
G11397	TÉCNICO/A AVANZADO AYUDAS	13	8:00-15:00	-	SS.CC. Sevilla	Según Convenio	1	SS.GG.	S	
G11398	TÉCNICO/A AVANZADO AYUDAS	13	8:00-15:00	-	SS.CC. Sevilla	Según Convenio	1	SS.GG.	S	
G11399	TÉCNICO/A AVANZADO AYUDAS	13	8:00-15:00	-	SS.CC. Sevilla	Según Convenio	1	SS.GG.	S	



4.1.1. Departamento de Control Administrativo (Cont.)

GRUPO PROF.	CÓDIGO	NOMBRE DEL PUESTO	NIVEL RETRIB.	JORNADA LABORAL	PLUSES	LUGAR DE TRABAJO	TIT. ACADÉMICA REQUERIDA	PUESTOS	ÁREA FUNCIONAL	ACCESO
G1/G2	G21412	TÉCNICO/A EXPERTO/A AYUDAS	14	8:00-15:00	-	SS.CC. Sevilla	Según Convenio	1	SS.GG.	S
	G21413	TÉCNICO/A EXPERTO/A AYUDAS	14	8:00-15:00	-	SS.CC. Sevilla	Según Convenio	1	SS.GG.	S
	G113103	TÉCNICO/A AVANZADO AYUDAS	13	8:00-15:00	-	SS.CC. Sevilla	Según Convenio	1	SS.GG.	S
	G113104	TÉCNICO/A AVANZADO AYUDAS	13	8:00-15:00	-	SS.CC. Sevilla	Según Convenio	1	SS.GG.	S
	G113105	TÉCNICO/A AVANZADO AYUDAS	13	8:00-15:00	-	SS.CC. Sevilla	Según Convenio	1	SS.GG.	S
	G113106	TÉCNICO/A AVANZADO AYUDAS	13	8:00-15:00	-	SS.CC. Sevilla	Según Convenio	1	SS.GG.	S
	G113110	TÉCNICO/A AVANZADO AYUDAS	13	8:00-15:00	-	SS.CC. Sevilla	Según Convenio	1	SS.GG.	S
	G113111	TÉCNICO/A AVANZADO AYUDAS	13	8:00-15:00	-	SS.CC. Sevilla	Según Convenio	1	SS.GG.	S
	G113112	TÉCNICO/A AVANZADO AYUDAS	13	8:00-15:00	-	SS.CC. Sevilla	Según Convenio	1	SS.GG.	S
	G113113	TÉCNICO/A AVANZADO AYUDAS	13	8:00-15:00	-	SS.CC. Sevilla	Según Convenio	1	SS.GG.	S
	G113114	TÉCNICO/A AVANZADO AYUDAS	13	8:00-15:00	-	SS.CC. Sevilla	Según Convenio	1	SS.GG.	S
	G11392	TÉCNICO/A AVANZADO AYUDAS	13	8:00-15:00	-	SS.CC. Sevilla	Según Convenio	1	SS.GG.	S
	G11393	TÉCNICO/A AVANZADO AYUDAS	13	8:00-15:00	-	SS.CC. Sevilla	Según Convenio	1	SS.GG.	S
	G21253	TÉCNICO/A AYUDAS	12	8:00-15:00	-	O.P. Córdoba	Según Convenio	1	SS.GG.	S
	G21254	TÉCNICO/A AYUDAS	12	8:00-15:00	-	O.P. Córdoba	Según Convenio	1	SS.GG.	S
	G21255	TÉCNICO/A AYUDAS	12	8:00-15:00	-	O.P. Córdoba	Según Convenio	1	SS.GG.	S
	G21259	TÉCNICO/A AYUDAS	12	8:00-15:00	-	SS.CC. Sevilla	Según Convenio	1	SS.GG.	S
	G21260	TÉCNICO/A AYUDAS	12	8:00-15:00	-	SS.CC. Sevilla	Según Convenio	1	SS.GG.	S
	G21261	TÉCNICO/A AYUDAS	12	8:00-15:00	-	SS.CC. Sevilla	Según Convenio	1	SS.GG.	S
	G21262	TÉCNICO/A AYUDAS	12	8:00-15:00	-	SS.CC. Sevilla	Según Convenio	1	SS.GG.	S
	G21263	TÉCNICO/A AYUDAS	12	8:00-15:00	-	SS.CC. Sevilla	Según Convenio	1	SS.GG.	S
G21264	TÉCNICO/A AYUDAS	12	8:00-15:00	-	SS.CC. Sevilla	Según Convenio	1	SS.GG.	S	
G21265	TÉCNICO/A AYUDAS	12	8:00-15:00	-	SS.CC. Sevilla	Según Convenio	1	SS.GG.	S	
G21266	TÉCNICO/A AYUDAS	12	8:00-15:00	-	SS.CC. Sevilla	Según Convenio	1	SS.GG.	S	
G21267	TÉCNICO/A AYUDAS	12	8:00-15:00	-	SS.CC. Sevilla	Según Convenio	1	SS.GG.	S	



4.1.1. Departamento de Control Administrativo (Cont.)

GRUPO PROF.	CÓDIGO	NOMBRE DEL PUESTO	NIVEL RETRIB.	JORNADA LABORAL	PLUSES	LUGAR DE TRABAJO	TIT. ACADÉMICA REQUERIDA	PUESTOS	ÁREA FUNCIONAL	ACCESO
G1/G2	G21268	TÉCNICO/A AYUDAS	12	8:00-15:00	-	SS.CC. Sevilla	Según Convenio	1	SS.GG.	S
	G21282	TÉCNICO/A AYUDAS	12	8:00-15:00	-	D.T. CAGPDS Almería	Según Convenio	1	SS.GG.	S
	G21283	TÉCNICO/A AYUDAS	12	8:00-15:00	-	D.T. CAGPDS Almería	Según Convenio	1	SS.GG.	S
G2	G2167	TÉCNICO/A EXPERTO/A ALTA RESPONSABILIDAD AYUDAS	16	8:00-15:00	-	SS.CC. Sevilla	Según Convenio	1	SS.GG.	S
	G21414	TÉCNICO/A EXPERTO/A AYUDAS	14	8:00-15:00	-	SS.CC. Sevilla	Según Convenio	1	SS.GG.	S
	G21256	TÉCNICO/A AYUDAS	12	8:00-15:00	-	O.P. Córdoba	Según Convenio	1	SS.GG.	S
	G21257	TÉCNICO/A AYUDAS	12	8:00-15:00	-	D.T. CAGPDS Huelva	Según Convenio	1	SS.GG.	S
	G21258	TÉCNICO/A AYUDAS	12	8:00-15:00	-	D.T. CAGPDS Huelva	Según Convenio	1	SS.GG.	S
	G21269	TÉCNICO/A AYUDAS	12	8:00-15:00	-	SS.CC. Sevilla	Según Convenio	1	SS.GG.	S
	G21270	TÉCNICO/A AYUDAS	12	8:00-15:00	-	SS.CC. Sevilla	Según Convenio	1	SS.GG.	S
	G21271	TÉCNICO/A AYUDAS	12	8:00-15:00	-	SS.CC. Sevilla	Según Convenio	1	SS.GG.	S
	G21272	TÉCNICO/A AYUDAS	12	8:00-15:00	-	SS.CC. Sevilla	Según Convenio	1	SS.GG.	S
	G21273	TÉCNICO/A AYUDAS	12	8:00-15:00	-	SS.CC. Sevilla	Según Convenio	1	SS.GG.	S
	G21274	TÉCNICO/A AYUDAS	12	8:00-15:00	-	SS.CC. Sevilla	Según Convenio	1	SS.GG.	S
	G21275	TÉCNICO/A AYUDAS	12	8:00-15:00	-	SS.CC. Sevilla	Según Convenio	1	SS.GG.	S
	G21276	TÉCNICO/A AYUDAS	12	8:00-15:00	-	SS.CC. Sevilla	Según Convenio	1	SS.GG.	S
	G21277	TÉCNICO/A AYUDAS	12	8:00-15:00	-	SS.CC. Sevilla	Según Convenio	1	SS.GG.	S
	G21278	TÉCNICO/A AYUDAS	12	8:00-15:00	-	SS.CC. Sevilla	Según Convenio	1	SS.GG.	S
	G21279	TÉCNICO/A AYUDAS	12	8:00-15:00	-	SS.CC. Sevilla	Según Convenio	1	SS.GG.	S
G21280	TÉCNICO/A AYUDAS	12	8:00-15:00	-	SS.CC. Sevilla	Según Convenio	1	SS.GG.	S	
G21281	TÉCNICO/A AYUDAS	12	8:00-15:00	-	SS.CC. Sevilla	Según Convenio	1	SS.GG.	S	
G2/G3	G30825	TÉCNICO/A ESPECIALISTA SUPERIOR	8	8:00-15:00	-	O.P. Córdoba	Según Convenio	1	SS.GG.	S



4.1.1. Departamento de Control Administrativo (Cont.)

GRUPO PROF.	CÓDIGO	NOMBRE DEL PUESTO	NIVEL RETRIB.	JORNADA LABORAL	PLUSES	LUGAR DE TRABAJO	TIT. ACADÉMICA REQUERIDA	PUESTOS	ÁREA FUNCIONAL	ACCESO
G3	G30819	TÉCNICO/A ESPECIALISTA SUPERIOR	8	8:00-15:00	-	O.P. Córdoba	Según Convenio	1	SS.GG.	S
	G30820	TÉCNICO/A ESPECIALISTA SUPERIOR	8	8:00-15:00	-	O.P. Córdoba	Según Convenio	1	SS.GG.	S
	G30821	TÉCNICO/A ESPECIALISTA SUPERIOR	8	8:00-15:00	-	O.P. Córdoba	Según Convenio	1	SS.GG.	S
	G30822	TÉCNICO/A ESPECIALISTA SUPERIOR	8	8:00-15:00	-	O.P. Córdoba	Según Convenio	1	SS.GG.	S
	G30823	TÉCNICO/A ESPECIALISTA SUPERIOR	8	8:00-15:00	-	O.P. Córdoba	Según Convenio	1	SS.GG.	S
	G30824	TÉCNICO/A ESPECIALISTA SUPERIOR	8	8:00-15:00	-	O.P. Córdoba	Según Convenio	1	SS.GG.	S
	G30826	TÉCNICO/A ESPECIALISTA SUPERIOR	8	8:00-15:00	-	SS.CC. Sevilla	Según Convenio	1	SS.GG.	S
	G30521	OFICIAL/A ADMINISTRATIVO/A MEDIO	5	8:00-15:00	-	SS.CC. Sevilla	Según Convenio	1	SS.GG.	S
	G30522	OFICIAL/A ADMINISTRATIVO/A MEDIO	5	8:00-15:00	-	SS.CC. Sevilla	Según Convenio	1	SS.GG.	S
	G30523	TÉCNICO/A ESPECIALISTA MEDIO	5	8:00-15:00	-	O.P. Córdoba	Según Convenio	1	SS.GG.	S
	G30524	TÉCNICO/A ESPECIALISTA MEDIO	5	8:00-15:00	-	SS.CC. Sevilla	Según Convenio	1	SS.GG.	S
	G303120	TÉCNICO/A ESPECIALISTA BASE	3	8:00-15:00	-	O.P. Córdoba	Según Convenio	1	SS.GG.	S
	G30331	OFICIAL/A ADMINISTRATIVO/A BASE	3	8:00-15:00	-	O.P. Córdoba	Según Convenio	1	SS.GG.	S
	G30332	OFICIAL/A ADMINISTRATIVO/A BASE	3	8:00-15:00	-	SS.CC. Sevilla	Según Convenio	1	SS.GG.	S
	G30333	OFICIAL/A ADMINISTRATIVO/A BASE	3	8:00-15:00	-	SS.CC. Sevilla	Según Convenio	1	SS.GG.	S
	G30334	OFICIAL/A ADMINISTRATIVO/A BASE	3	8:00-15:00	-	SS.CC. Sevilla	Según Convenio	1	SS.GG.	S
G30335	TÉCNICO/A ESPECIALISTA BASE	3	8:00-15:00	-	O.P. Córdoba	Según Convenio	1	SS.GG.	S	



4.1.2. Departamento de Asistencia y Soporte Técnico

GRUPO PROF.	CÓDIGO	NOMBRE DEL PUESTO	NIVEL RETRIB.	JORNADA LABORAL	PLUSES	LUGAR DE TRABAJO	TIT. ACADÉMICA REQUERIDA	PUESTOS	ÁREA FUNCIONAL	ACCESO
G1	G12218	JEFE/A DEPARTAMENTO	22	8:00-15:00	-	SS.CC. Sevilla	Según Convenio	1	SS.GG.	CPE
	G12217	RESPONSABLE SUPERIOR EQUIPOS	22	8:00-15:00	-	SS.CC. Sevilla	Según Convenio	1	SS.GG.	S
	G1215	RESPONSABLE EQUIPOS	21	8:00-15:00	-	O.P. Córdoba	Según Convenio	1	SS.GG.	S
	G1216	RESPONSABLE EQUIPOS	21	8:00-15:00	-	D.T. CAGPDS Córdoba	Según Convenio	1	SS.GG.	S
	G1217	RESPONSABLE EQUIPOS	21	8:00-15:00	-	D.T. CAGPDS Granada	Según Convenio	1	SS.GG.	S
	G11810	TÉCNICO/A SUPERIOR EXPERTO/A ALTA RESPONSABILIDAD ADMINISTRATIVOS	18	8:00-15:00	-	SS.CC. Sevilla	Según Convenio	1	SS.GG.	S
	G11811	TÉCNICO/A SUPERIOR EXPERTO/A ALTA RESPONSABILIDAD DE AYUDAS INFRAESTRUCTURAS	18	8:00-15:00	-	SS.CC. Sevilla	Según Convenio	1	SS.GG.	S
	G11812	TÉCNICO/A SUPERIOR EXPERTO/A ALTA RESPONSABILIDAD DE PESCA	18	8:00-15:00	-	SS.CC. Sevilla	Según Convenio	1	SS.GG.	S
	G11813	TÉCNICO/A SUPERIOR EXPERTO/A ALTA RESPONSABILIDAD GENERAL	18	8:00-15:00	-	SS.CC. Sevilla	Según Convenio	1	SS.GG.	S
	G1189	TÉCNICO/A SUPERIOR EXPERTO/A ALTA RESPONSABILIDAD LEADER	18	8:00-15:00	-	SS.CC. Sevilla	Según Convenio	1	SS.GG.	S
	G11741	TÉCNICO/A SUPERIOR EXPERTO/A AYUDAS	17	8:00-15:00	-	D.T. CAGPDS Cádiz	Según Convenio	1	SS.GG.	S
	G11742	TÉCNICO/A SUPERIOR EXPERTO/A AYUDAS	17	8:00-15:00	-	SS.CC. Sevilla	Según Convenio	1	SS.GG.	S
	G11743	TÉCNICO/A SUPERIOR EXPERTO/A AYUDAS	17	8:00-15:00	-	SS.CC. Sevilla	Según Convenio	1	SS.GG.	S
	G11744	TÉCNICO/A SUPERIOR EXPERTO/A AYUDAS	17	8:00-15:00	-	SS.CC. Sevilla	Según Convenio	1	SS.GG.	S
	G11745	TÉCNICO/A SUPERIOR EXPERTO/A AYUDAS	17	8:00-15:00	-	SS.CC. Sevilla	Según Convenio	1	SS.GG.	S
	G11746	TÉCNICO/A SUPERIOR EXPERTO/A AYUDAS	17	8:00-15:00	-	SS.CC. Sevilla	Según Convenio	1	SS.GG.	S
	G113247	TÉCNICO/A AVANZADO AYUDAS	13	8:00-15:00	-	SS.CC. Sevilla	Según Convenio	1	SS.GG.	S
	G113248	TÉCNICO/A AVANZADO AYUDAS	13	8:00-15:00	-	SS.CC. Sevilla	Según Convenio	1	SS.GG.	S
	G11354	TÉCNICO/A AVANZADO AYUDAS	13	8:00-15:00	-	D.T. CAGPDS Cádiz	Según Convenio	1	SS.GG.	S
	G11355	TÉCNICO/A AVANZADO AYUDAS	13	8:00-15:00	-	D.T. CAGPDS Cádiz	Según Convenio	1	SS.GG.	S
G11356	TÉCNICO/A AVANZADO AYUDAS	13	8:00-15:00	-	D.T. CAGPDS Cádiz	Según Convenio	1	SS.GG.	S	
G11357	TÉCNICO/A AVANZADO AYUDAS	13	8:00-15:00	-	D.T. CAGPDS Córdoba	Según Convenio	1	SS.GG.	S	
G11358	TÉCNICO/A AVANZADO AYUDAS	13	8:00-15:00	-	D.T. CAGPDS Córdoba	Según Convenio	1	SS.GG.	S	
G11359	TÉCNICO/A AVANZADO AYUDAS	13	8:00-15:00	-	D.T. CAGPDS Córdoba	Según Convenio	1	SS.GG.	S	
G11360	TÉCNICO/A AVANZADO AYUDAS	13	8:00-15:00	-	D.T. CAGPDS Córdoba	Según Convenio	1	SS.GG.	S	



4.1.2. Departamento de Asistencia y Soporte Técnico (Cont.)

GRUPO PROF.	CÓDIGO	NOMBRE DEL PUESTO	NIVEL RETRIB.	JORNADA LABORAL	PLUSES	LUGAR DE TRABAJO	TIT. ACADÉMICA REQUERIDA	PUESTOS	ÁREA FUNCIONAL	ACCESO
G1	G11361	TÉCNICO/A AVANZADO AYUDAS	13	8:00-15:00	-	D.T. CAGPDS Málaga	Según Convenio	1	SS.GG.	S
	G11362	TÉCNICO/A AVANZADO AYUDAS	13	8:00-15:00	-	D.T. CAGPDS Málaga	Según Convenio	1	SS.GG.	S
	G11364	TÉCNICO/A AVANZADO AYUDAS	13	8:00-15:00	-	SS.CC. Sevilla	Según Convenio	1	SS.GG.	S
	G11365	TÉCNICO/A AVANZADO AYUDAS	13	8:00-15:00	-	SS.CC. Sevilla	Según Convenio	1	SS.GG.	S
	G11366	TÉCNICO/A AVANZADO AYUDAS	13	8:00-15:00	-	SS.CC. Sevilla	Según Convenio	1	SS.GG.	S
	G11367	TÉCNICO/A AVANZADO AYUDAS	13	8:00-15:00	-	SS.CC. Sevilla	Según Convenio	1	SS.GG.	S
	G11368	TÉCNICO/A AVANZADO AYUDAS	13	8:00-15:00	-	SS.CC. Sevilla	Según Convenio	1	SS.GG.	S
	G11369	TÉCNICO/A AVANZADO AYUDAS	13	8:00-15:00	-	SS.CC. Sevilla	Según Convenio	1	SS.GG.	S
	G11370	TÉCNICO/A AVANZADO AYUDAS	13	8:00-15:00	-	SS.CC. Sevilla	Según Convenio	1	SS.GG.	S
	G11371	TÉCNICO/A AVANZADO AYUDAS	13	8:00-15:00	-	SS.CC. Sevilla	Según Convenio	1	SS.GG.	S
	G11372	TÉCNICO/A AVANZADO AYUDAS	13	8:00-15:00	-	SS.CC. Sevilla	Según Convenio	1	SS.GG.	S
	G11373	TÉCNICO/A AVANZADO AYUDAS	13	8:00-15:00	-	SS.CC. Sevilla	Según Convenio	1	SS.GG.	S
	G11374	TÉCNICO/A AVANZADO AYUDAS	13	8:00-15:00	-	SS.CC. Sevilla	Según Convenio	1	SS.GG.	S
	G11375	TÉCNICO/A AVANZADO AYUDAS	13	8:00-15:00	-	SS.CC. Sevilla	Según Convenio	1	SS.GG.	S
	G11376	TÉCNICO/A AVANZADO AYUDAS	13	8:00-15:00	-	SS.CC. Sevilla	Según Convenio	1	SS.GG.	S
	G11377	TÉCNICO/A AVANZADO AYUDAS	13	8:00-15:00	-	SS.CC. Sevilla	Según Convenio	1	SS.GG.	S
	G11378	TÉCNICO/A AVANZADO AYUDAS	13	8:00-15:00	-	SS.CC. Sevilla	Según Convenio	1	SS.GG.	S
	G11379	TÉCNICO/A AVANZADO AYUDAS	13	8:00-15:00	-	SS.CC. Sevilla	Según Convenio	1	SS.GG.	S
	G11380	TÉCNICO/A AVANZADO AYUDAS	13	8:00-15:00	-	SS.CC. Sevilla	Según Convenio	1	SS.GG.	S
	G11381	TÉCNICO/A AVANZADO AYUDAS	13	8:00-15:00	-	SS.CC. Sevilla	Según Convenio	1	SS.GG.	S
G11382	TÉCNICO/A AVANZADO AYUDAS	13	8:00-15:00	-	SS.CC. Sevilla	Según Convenio	1	SS.GG.	S	
G11383	TÉCNICO/A AVANZADO AYUDAS	13	8:00-15:00	-	SS.CC. Sevilla	Según Convenio	1	SS.GG.	S	
G1/G2	G11363	TÉCNICO/A AVANZADO AYUDAS	13	8:00-15:00	-	SS.CC. Sevilla	Según Convenio	1	SS.GG.	S
	G21232	TÉCNICO/A AYUDAS	12	8:00-15:00	-	SS.CC. Sevilla	Según Convenio	1	SS.GG.	S



4.1.2. Departamento de Asistencia y Soporte Técnico (Cont.)

GRUPO PROF.	CÓDIGO	NOMBRE DEL PUESTO	NIVEL RETRIB.	JORNADA LABORAL	PLUSES	LUGAR DE TRABAJO	TIT. ACADÉMICA REQUERIDA	PUESTOS	ÁREA FUNCIONAL	ACCESO
G2	G2191	RESPONSABLE ASISTENCIA EQUIPOS	19	8:00-15:00	-	SS.CC. Sevilla	Según Convenio	1	SS.GG.	CPE
	G21411	TÉCNICO/A EXPERTO/A AYUDAS	14	8:00-15:00	-	SS.CC. Sevilla	Según Convenio	1	SS.GG.	S
	G212146	TÉCNICO/A AYUDAS	12	8:00-15:00	-	SS.CC. Sevilla	Según Convenio	1	SS.GG.	S
	G21227	TÉCNICO/A AYUDAS	12	8:00-15:00	-	D.T. CAGPDS Cádiz	Según Convenio	1	SS.GG.	S
	G21228	TÉCNICO/A AYUDAS	12	8:00-15:00	-	D.T. CAGPDS Huelva	Según Convenio	1	SS.GG.	S
	G21229	TÉCNICO/A AYUDAS	12	8:00-15:00	-	D.T. CAGPDS Huelva	Según Convenio	1	SS.GG.	S
	G21230	TÉCNICO/A AYUDAS	12	8:00-15:00	-	D.T. CAGPDS Jaén	Según Convenio	1	SS.GG.	S
	G21231	TÉCNICO/A AYUDAS	12	8:00-15:00	-	D.T. CAGPDS Málaga	Según Convenio	1	SS.GG.	S
	G21233	TÉCNICO/A AYUDAS	12	8:00-15:00	-	SS.CC. Sevilla	Según Convenio	1	SS.GG.	S
	G21234	TÉCNICO/A AYUDAS	12	8:00-15:00	-	SS.CC. Sevilla	Según Convenio	1	SS.GG.	S
	G21235	TÉCNICO/A AYUDAS	12	8:00-15:00	-	SS.CC. Sevilla	Según Convenio	1	SS.GG.	S
	G21236	TÉCNICO/A AYUDAS	12	8:00-15:00	-	SS.CC. Sevilla	Según Convenio	1	SS.GG.	S
	G21237	TÉCNICO/A AYUDAS	12	8:00-15:00	-	SS.CC. Sevilla	Según Convenio	1	SS.GG.	S
	G21238	TÉCNICO/A AYUDAS	12	8:00-15:00	-	SS.CC. Sevilla	Según Convenio	1	SS.GG.	S
	G21239	TÉCNICO/A AYUDAS	12	8:00-15:00	-	SS.CC. Sevilla	Según Convenio	1	SS.GG.	S
	G21240	TÉCNICO/A AYUDAS	12	8:00-15:00	-	SS.CC. Sevilla	Según Convenio	1	SS.GG.	S
	G21241	TÉCNICO/A AYUDAS	12	8:00-15:00	-	SS.CC. Sevilla	Según Convenio	1	SS.GG.	S
	G21242	TÉCNICO/A AYUDAS	12	8:00-15:00	-	SS.CC. Sevilla	Según Convenio	1	SS.GG.	S
	G21243	TÉCNICO/A AYUDAS	12	8:00-15:00	-	SS.CC. Sevilla	Según Convenio	1	SS.GG.	S
	G21244	TÉCNICO/A AYUDAS	12	8:00-15:00	-	SS.CC. Sevilla	Según Convenio	1	SS.GG.	S
G21245	TÉCNICO/A AYUDAS	12	8:00-15:00	-	SS.CC. Sevilla	Según Convenio	1	SS.GG.	S	
G21246	TÉCNICO/A AYUDAS	12	8:00-15:00	-	SS.CC. Sevilla	Según Convenio	1	SS.GG.	S	
G21247	TÉCNICO/A AYUDAS	12	8:00-15:00	-	SS.CC. Sevilla	Según Convenio	1	SS.GG.	S	
G21248	TÉCNICO/A AYUDAS	12	8:00-15:00	-	SS.CC. Sevilla	Según Convenio	1	SS.GG.	S	
G21249	TÉCNICO/A AYUDAS	12	8:00-15:00	-	SS.CC. Sevilla	Según Convenio	1	SS.GG.	S	



4.1.2. Departamento de Asistencia y Soporte Técnico (Cont.)

GRUPO PROF.	CÓDIGO	NOMBRE DEL PUESTO	NIVEL RETRIB.	JORNADA LABORAL	PLUSES	LUGAR DE TRABAJO	TIT. ACADÉMICA REQUERIDA	PUESTOS	ÁREA FUNCIONAL	ACCESO
G2	G21250	TÉCNICO/A AYUDAS	12	8:00-15:00	-	SS.CC. Sevilla	Según Convenio	1	SS.GG.	S
	G21251	TÉCNICO/A AYUDAS	12	8:00-15:00	-	SS.CC. Sevilla	Según Convenio	1	SS.GG.	S
	G21252	TÉCNICO/A AYUDAS	12	8:00-15:00	-	SS.CC. Sevilla	Según Convenio	1	SS.GG.	S
G3	G30816	OFICIAL/A ADMINISTRATIVO/A SUPERIOR	8	8:00-15:00	-	SS.CC. Sevilla	Según Convenio	1	SS.GG.	S
	G30817	TÉCNICO/A ESPECIALISTA SUPERIOR	8	8:00-15:00	-	SS.CC. Sevilla	Según Convenio	1	SS.GG.	S
	G30818	TÉCNICO/A ESPECIALISTA SUPERIOR APOYO ADMINISTRATIVO	8	8:00-15:00	-	SS.CC. Sevilla	Según Convenio	1	SS.GG.	S
	G30518	OFICIAL/A ADMINISTRATIVO/A MEDIO	5	8:00-15:00	-	SS.CC. Sevilla	Según Convenio	1	SS.GG.	S
	G30519	TÉCNICO/A ESPECIALISTA MEDIO	5	8:00-15:00	-	SS.CC. Sevilla	Según Convenio	1	SS.GG.	S
	G30520	TÉCNICO/A ESPECIALISTA MEDIO	5	8:00-15:00	-	SS.CC. Sevilla	Según Convenio	1	SS.GG.	S
	G30328	OFICIAL/A ADMINISTRATIVO/A BASE	3	8:00-15:00	-	SS.CC. Sevilla	Según Convenio	1	SS.GG.	S
	G30329	OFICIAL/A ADMINISTRATIVO/A BASE	3	8:00-15:00	-	SS.CC. Sevilla	Según Convenio	1	SS.GG.	S
	G30330	OFICIAL/A ADMINISTRATIVO/A BASE	3	8:00-15:00	-	SS.CC. Sevilla	Según Convenio	1	SS.GG.	S



4.2. Servicio de Patrimonio, Infraestructuras y Regadíos

GRUPO PROF.	CÓDIGO	NOMBRE DEL PUESTO	NIVEL RETRIB.	JORNADA LABORAL	PLUSES	LUGAR DE TRABAJO	TIT. ACADÉMICA REQUERIDA	PUESTOS	ÁREA FUNCIONAL	ACCESO
G1	G1IC3	JEFE/A DE SERVICIO	Jefe/a de servicio	8:00-15:00	-	SS.CC. Sevilla	Ing. Agrón., Indust., Caminos, Canales y Puert., Arquít. o Máster equiv.	1	Trabajos Técnicos/ Científicos Sec. Prim	FC

4.2.1. Departamento de Mercados Pesqueros

GRUPO PROF.	CÓDIGO	NOMBRE DEL PUESTO	NIVEL RETRIB.	JORNADA LABORAL	PLUSES	LUGAR DE TRABAJO	TIT. ACADÉMICA REQUERIDA	PUESTOS	ÁREA FUNCIONAL	ACCESO
G1	G12228	JEFE/A DEPARTAMENTO	22	8:00-15:00	-	SS.CC. Sevilla	Lic. Biolog., Cienc. del Mar o Máster Equiv.	1	Trabajos Técnicos/ Científicos Sec. Prim	CPE
	G12110	RESPONSABLE EQUIPOS	21	8:00-15:00	-	SS.CC. Sevilla	Según Convenio	1	Trabajos Técnicos/ Científicos Sec. Prim	S
	G12111	RESPONSABLE EQUIPOS	21	8:00-15:00	-	SS.CC. Sevilla	Según Convenio	1	Trabajos Técnicos/ Científicos Sec. Prim	S
	G1219	RESPONSABLE EQUIPOS	21	8:00-15:00	-	SS.CC. Sevilla	Según Convenio	1	Trabajos Técnicos/ Científicos Sec. Prim	S
	G11823	TÉCNICO/A SUPERIOR EXPERTO/A ALTA RESPONSABILIDAD DE ACUICULTURA	18	8:00-15:00	-	SS.CC. Sevilla	Lic. Biolog., Cienc. del Mar o Máster equiv.	1	Trabajos Técnicos/ Científicos Sec. Prim	S
	G11824	TÉCNICO/A SUPERIOR EXPERTO/A ALTA RESPONSABILIDAD DE COMERCIALIZACIÓN	18	8:00-15:00	-		Lic. Biolog., Cienc. del Mar o Máster equiv.	1	Trabajos Técnicos/ Científicos Sec. Prim	S
	G11825	TÉCNICO/A SUPERIOR EXPERTO/A ALTA RESPONSABILIDAD DE ESTUDIOS SOCIOECONÓMICOS	18	8:00-15:00	-	SS.CC. Sevilla	Lic. Econom., Sociológ., Estadíst. o Máster equiv.	1	Trabajos Técnicos/ Científicos Sec. Prim	S
	G11826	TÉCNICO/A SUPERIOR EXPERTO/A ALTA RESPONSABILIDAD DE ESTUDIOS SOCIOECONÓMICOS	18	8:00-15:00	-	SS.CC. Sevilla	Lic. Econom., Sociológ., Estadíst. o Máster equiv.	1	Trabajos Técnicos/ Científicos Sec. Prim	S
	G11827	TÉCNICO/A SUPERIOR EXPERTO/A ALTA RESPONSABILIDAD DE RECURSOS MARINOS	18	8:00-15:00	-	SS.CC. Sevilla	Lic. Biolog., Cienc. del Mar o Máster equiv.	1	Trabajos Técnicos/ Científicos Sec. Prim	S
	G11828	TÉCNICO/A SUPERIOR EXPERTO/A ALTA RESPONSABILIDAD DE SEGURIDAD ALIMENTARIA	18	8:00-15:00	-		Lic. Biolog., Vet., Tec. de los Alim. o Máster equiv.	1	Trabajos Técnicos/ Científicos Sec. Prim	S
	G11770	TÉCNICO/A SUPERIOR EXPERTO/A COMERCIALIZACIÓN	17	8:00-15:00 con disponibilidad	Jornada especial L-V	O.P. Jerez	Lic. Biolog., Cienc. del Mar o Máster equiv.	1	Trabajos Técnicos/ Científicos Sec. Prim	S
	G11771	TÉCNICO/A SUPERIOR EXPERTO/A EN SEGURIDAD ALIMENTARIA	17	8:00-15:00 con disponibilidad	Jornada especial L-V	D.T. CAGPDS Almería	Lic. Biolog., Vet., Tec. de los Alim. o Máster equiv.	1	Trabajos Técnicos/ Científicos Sec. Prim	S
	G113123	TÉCNICO/A AVANZADO ECONOMÍA AZUL	13	8:00-15:00	-	D.T. CAGPDS Cádiz	Lic. Biolog., Cienc. del Mar o Máster equiv.	1	Trabajos Técnicos/ Científicos Sec. Prim	S
	G113124	TÉCNICO/A AVANZADO ECONOMÍA AZUL	13	8:00-15:00	-	D.T. CAGPDS Cádiz	Lic. Biolog., Cienc. del Mar o Máster equiv.	1	Trabajos Técnicos/ Científicos Sec. Prim	S
	G113125	TÉCNICO/A AVANZADO ECONOMÍA AZUL	13	8:00-15:00	-	SS.CC. Sevilla	Lic. Biolog., Cienc. del Mar o Máster equiv.	1	Trabajos Técnicos/ Científicos Sec. Prim	S
	G113126	TÉCNICO/A AVANZADO ECONOMÍA AZUL	13	8:00-15:00 con disponibilidad	Jornada especial L-V	D.T. CAGPDS Cádiz	Lic. Biolog., Cienc. del Mar o Máster equiv.	1	Trabajos Técnicos/ Científicos Sec. Prim	S
G113127	TÉCNICO/A AVANZADO ECONOMÍA AZUL	13	8:00-15:00 con disponibilidad	Jornada especial L-V	O.P. Jerez	Lic. Biolog., Cienc. del Mar o Máster equiv.	1	Trabajos Técnicos/ Científicos Sec. Prim	S	



4.2.1. Departamento de Mercados Pesqueros (Cont.)

GRUPO PROF.	CÓDIGO	NOMBRE DEL PUESTO	NIVEL RETRIB.	JORNADA LABORAL	PLUSES	LUGAR DE TRABAJO	TIT. ACADÉMICA REQUERIDA	PUESTOS	ÁREA FUNCIONAL	ACCESO
G1	G113128	TÉCNICO/A AVANZADO ECONOMÍA AZUL	13	8:00-15:00	-	O.P. Jerez	Lic. Biolog., Cienc. del Mar o Máster equiv.	1	Trabajos Técnicos/ Científicos Sec. Prim	S
	G113129	TÉCNICO/A AVANZADO ECONOMÍA AZUL	13	8:00-15:00 con disponibilidad	Jornada especial L-V	O.P. Huelva	Lic. Biolog., Cienc. del Mar o Máster equiv.	1	Trabajos Técnicos/ Científicos Sec. Prim	S
	G113130	TÉCNICO/A AVANZADO ECONOMÍA AZUL	13	8:00-15:00 con disponibilidad	Jornada especial L-V	D.T. CAGPDS Málaga	Lic. Biolog., Cienc. del Mar o Máster equiv.	1	Trabajos Técnicos/ Científicos Sec. Prim	S
	G113131	TÉCNICO/A AVANZADO ECONOMÍA AZUL	13	8:00-15:00 con disponibilidad	Jornada especial L-V	D.T. CAGPDS Almería	Lic. Biolog., Cienc. del Mar o Máster equiv.	1	Trabajos Técnicos/ Científicos Sec. Prim	S
	G113132	TÉCNICO/A AVANZADO ECONOMÍA AZUL	13	8:00-15:00	-	SS.CC. Sevilla	Lic. Econom., Sociológ., Estadíst. o Máster equiv.	1	Trabajos Técnicos/ Científicos Sec. Prim	S
	G113133	TÉCNICO/A AVANZADO ECONOMÍA AZUL	13	8:00-15:00	-	SS.CC. Sevilla	Lic. Econom., Sociológ., Estadíst. o Máster equiv.	1	Trabajos Técnicos/ Científicos Sec. Prim	S
	G113134	TÉCNICO/A AVANZADO ECONOMÍA AZUL	13	8:00-15:00	-	D.T. CAGPDS Cádiz	Lic. Biolog., Cienc. del Mar o Máster equiv.	1	Trabajos Técnicos/ Científicos Sec. Prim	S
	G113135	TÉCNICO/A AVANZADO ECONOMÍA AZUL	13	8:00-15:00	-	O.P. Jerez	Lic. Biolog., Cienc. del Mar o Máster equiv.	1	Trabajos Técnicos/ Científicos Sec. Prim	S
	G113136	TÉCNICO/A AVANZADO ECONOMÍA AZUL	13	8:00-15:00	-	O.P. Jerez	Lic. Biolog., Cienc. del Mar o Máster equiv.	1	Trabajos Técnicos/ Científicos Sec. Prim	S
	G113137	TÉCNICO/A AVANZADO ECONOMÍA AZUL	13	8:00-15:00	-	Lab. Prod. y Sanidad Animal Málaga	Lic. Biolog., Cienc. del Mar o Máster equiv.	1	Trabajos Técnicos/ Científicos Sec. Prim	S
	G113138	TÉCNICO/A AVANZADO ECONOMÍA AZUL	13	8:00-15:00	-	Lab. Prod. y Sanidad Animal Málaga	Lic. Biolog., Cienc. del Mar o Máster equiv.	1	Trabajos Técnicos/ Científicos Sec. Prim	S
	G113139	TÉCNICO/A AVANZADO ECONOMÍA AZUL	13	8:00-15:00	-	SS.CC. Sevilla	Lic. Biolog., Cienc. del Mar o Máster equiv.	1	Trabajos Técnicos/ Científicos Sec. Prim	S
	G113140	TÉCNICO/A AVANZADO ECONOMÍA AZUL	13	8:00-15:00	-	SS.CC. Sevilla	Lic. Biolog., Cienc. del Mar o Máster equiv.	1	Trabajos Técnicos/ Científicos Sec. Prim	S
	G113141	TÉCNICO/A AVANZADO ECONOMÍA AZUL	13	8:00-15:00	-	SS.CC. Sevilla	Lic. Biolog., Cienc. del Mar o Máster equiv.	1	Trabajos Técnicos/ Científicos Sec. Prim	S
	G113142	TÉCNICO/A AVANZADO ECONOMÍA AZUL	13	8:00-15:00	-	SS.CC. Sevilla	Lic. Biolog., Cienc. del Mar o Máster equiv.	1	Trabajos Técnicos/ Científicos Sec. Prim	S
	G113143	TÉCNICO/A AVANZADO ECONOMÍA AZUL	13	8:00-15:00	-	SS.CC. Sevilla	Lic. Biolog., Cienc. del Mar o Máster equiv.	1	Trabajos Técnicos/ Científicos Sec. Prim	S
	G113144	TÉCNICO/A AVANZADO ECONOMÍA AZUL	13	8:00-15:00	-	SS.CC. Sevilla	Lic. Biolog., Cienc. del Mar o Máster equiv.	1	Trabajos Técnicos/ Científicos Sec. Prim	S
	G113146	TÉCNICO/A AVANZADO ECONOMÍA AZUL	13	8:00-15:00 con disponibilidad	Jornada especial L-V	D.T. CAGPDS Cádiz	Lic. Biolog., Vet., Tec. de los Alim. o Máster equiv.	1	Trabajos Técnicos/ Científicos Sec. Prim	S
	G113147	TÉCNICO/A AVANZADO ECONOMÍA AZUL	13	8:00-15:00 con disponibilidad	Jornada especial L-V	D.T. CAGPDS Cádiz	Lic. Biolog., Vet., Tec. de los Alim. o Máster equiv.	1	Trabajos Técnicos/ Científicos Sec. Prim	S
	G113148	TÉCNICO/A AVANZADO ECONOMÍA AZUL	13	8:00-15:00 con disponibilidad	Jornada especial L-V	O.P. Helva	Lic. Biolog., Vet., Tec. de los Alim. o Máster equiv.	1	Trabajos Técnicos/ Científicos Sec. Prim	S
G113150	TÉCNICO/A AVANZADO ECONOMÍA AZUL	13	8:00-15:00	-	D.T. CAGPDS Almería	Lic. Biolog., Vet., Tec. de los Alim. o Máster equiv.	1	Trabajos Técnicos/ Científicos Sec. Prim	S	



4.2.1. Departamento de Mercados Pesqueros (Cont.)

GRUPO PROF.	CÓDIGO	NOMBRE DEL PUESTO	NIVEL RETRIB.	JORNADA LABORAL	PLUSES	LUGAR DE TRABAJO	TIT. ACADÉMICA REQUERIDA	PUESTOS	ÁREA FUNCIONAL	ACCESO
G1/G2	G113145	TÉCNICO/A AVANZADO ECONOMÍA AZUL	13	8:00-15:00	-	SS.CC. Sevilla	Lic. Biolog., Cienc. del Mar o Máster equiv.	1	Trabajos Técnicos/ Científicos Sec. Prim	S
	G113149	TÉCNICO/A AVANZADO ECONOMÍA AZUL	13	8:00-15:00	-	Lab. Prod. y Sanidad Animal Málaga	Lic. Biolog., Vet., Tec. de los Alim. o Máster equiv.	1	Trabajos Técnicos/ Científicos Sec. Prim	S
	G113151	TÉCNICO/A AVANZADO ECONOMÍA AZUL	13	8:00-15:00	-	D.T. CAGPDS Almería	Lic. Biolog., Vet., Tec. de los Alim. o Máster equiv.	1	Trabajos Técnicos/ Científicos Sec. Prim	S
G2	G21610	TÉCNICO/A EXPERTO/A ALTA RESPONSABILIDAD ACUICULTURA	16	8:00-15:00	-	O.P. Jerez	Dipl. Biolog., Cienc. del Mar o Grados equiv.	1	Trabajos Técnicos/ Científicos Sec. Prim	S
	G21422	TÉCNICO/A EXPERTO/A ESTUDIOS SOCIOECONÓMICOS	14	8:00-15:00	-	SS.CC. Sevilla	Dipl. Económ. Estadíst. o Grados equiv.	1	Trabajos Técnicos/ Científicos Sec. Prim	S
	G21297	TÉCNICO/A ESTUDIOS SOCIOECONÓMICOS	12	8:00-15:00	-	O.P. Málaga	Dipl. Económ. Estadíst. o Grado equiv.	1	Trabajos Técnicos/ Científicos Sec. Prim	S
	G21298	TÉCNICO/A ESTUDIOS SOCIOECONÓMICOS	12	8:00-15:00	-	SS.CC. Sevilla	Dipl. Económ. Estadíst. o Grado equiv.	1	Trabajos Técnicos/ Científicos Sec. Prim	S
G3	G30831	OFICIAL/A ADMINISTRATIVO/A SUPERIOR	8	8:00-15:00	-	SS.CC. Sevilla	Según Convenio	1	SS.GG.	S
	G30832	TÉCNICO/A ESPECIALISTA SUPERIOR RECURSOS MARINOS	8	8:00-15:00	-	SS.CC. Sevilla	Según Convenio	1	Trabajos Técnicos/ Científicos Sec. Prim	S
	G30528	OFICIAL/A ADMINISTRATIVO/A MEDIO	5	8:00-15:00	-	SS.CC. Sevilla	Según Convenio	1	SS.GG.	S

4.2.2. Departamento de Gestión Patrimonial

GRUPO PROF.	CÓDIGO	NOMBRE DEL PUESTO	NIVEL RETRIB.	JORNADA LABORAL	PLUSES	LUGAR DE TRABAJO	TIT. ACADÉMICA REQUERIDA	PUESTOS	ÁREA FUNCIONAL	ACCESO
G1	G12224	JEFE/A DEPARTAMENTO	22	8:00-15:00	-	SS.CC. Sevilla	Ing. Agrónom. o Máster equivalente	1	Trabajos Técnicos/ Científicos Sec. Prim	CPE
	G12222	RESPONSABLE SUPERIOR EQUIPOS	22	8:00-15:00	-	SS.CC. Sevilla	Según Convenio	1	Trabajos Técnicos/ Científicos Sec. Prim	S
	G12223	RESPONSABLE SUPERIOR EQUIPOS	22	8:00-15:00	-	SS.CC. Sevilla	Según Convenio	1	Trabajos Técnicos/ Científicos Sec. Prim	S
	G11818	TÉCNICO/A SUPERIOR EXPERTO/A ALTA RESPONSABILIDAD DE FINCAS	18	8:00-15:00	-	SS.CC. Sevilla	Ing. Agrónom. o Máster equivalente	1	Trabajos Técnicos/ Científicos Sec. Prim	S
	G11819	TÉCNICO/A SUPERIOR EXPERTO/A ALTA RESPONSABILIDAD DE PATRIMONIO	18	8:00-15:00	-	SS.CC. Sevilla	Según Convenio	1	Trabajos Técnicos/ Científicos Sec. Prim	S
	G11756	TÉCNICO/A SUPERIOR EXPERTO/A FINCAS	17	8:00-15:00	-	SS.CC. Sevilla	Ing. Agrónom. o Máster equivalente	1	Trabajos Técnicos/ Científicos Sec. Prim	S
	G11757	TÉCNICO/A SUPERIOR EXPERTO/A PATRIMONIO	17	8:00-15:00	-	SS.CC. Sevilla	Según Convenio	1	Trabajos Técnicos/ Científicos Sec. Prim	S
	G113116	TÉCNICO/A AVANZADO FINCAS	13	8:00-15:00	-	SS.CC. Sevilla	Según Convenio	1	Trabajos Técnicos/ Científicos Sec. Prim	S



4.2.2. Departamento de Gestión Patrimonial (Cont.)

GRUPO PROF.	CÓDIGO	NOMBRE DEL PUESTO	NIVEL RETRIB.	JORNADA LABORAL	PLUSES	LUGAR DE TRABAJO	TIT. ACADÉMICA REQUERIDA	PUESTOS	ÁREA FUNCIONAL	ACCESO
G1	G113117	TÉCNICO/A AVANZADO PATRIMONIO	13	8:00-15:00	-	SS.CC. Sevilla	Según Convenio	1	Trabajos Técnicos/ Científicos Sec. Prim	S
G1/G2	G21287	ENCARGADO/A FINCAS	12	8:00-15:00	-	SS.CC. Sevilla	Según Convenio	1	Trabajos Técnicos/ Científicos Sec. Prim	S
G2	G2201	ALTO RESPONSABLE DE ASISTENCIA A EQUIPOS	20	8:00-15:00	-	D.T. CAGPDS Granada	Según Convenio	1	Trabajos Técnicos/ Científicos Sec. Prim	S
	G2202	ALTO RESPONSABLE DE ASISTENCIA A EQUIPOS	20	8:00-15:00	-	SS.CC. Sevilla	Según Convenio	1	Trabajos Técnicos/ Científicos Sec. Prim	S
	G21415	TÉCNICO/A EXPERTO/A PATRIMONIO	14	8:00-15:00	-	SS.CC. Sevilla	Según Convenio	1	Trabajos Técnicos/ Científicos Sec. Prim	S
	G21284	ENCARGADO/A FINCAS	12	8:00-15:00	-	Finca Guzman I	Según Convenio	1	Trabajos Técnicos/ Científicos Sec. Prim	S
	G21285	ENCARGADO/A FINCAS	12	8:00-15:00	-	Finca Cortijo Enmedio	Según Convenio	1	Trabajos Técnicos/ Científicos Sec. Prim	S
	G21286	ENCARGADO/A FINCAS	12	8:00-15:00	-	Finca Los Embalses	Según Convenio	1	Trabajos Técnicos/ Científicos Sec. Prim	S
G3	G30827	OFICIAL/A ADMINISTRATIVO/A SUPERIOR	8	8:00-15:00	-	SS.CC. Sevilla	Según Convenio	1	SS.GG.	S
	G30525	CAPATAZ	5	8:00-15:00	-	O.P. HUELVA	Según Convenio	1	Trabajos Técnicos/ Científicos Sec. Prim	S
	G30526	CAPATAZ	5	8:00-15:00	-	Centro IFAPA La Mojonera	Según Convenio	1	Trabajos Técnicos/ Científicos Sec. Prim	S
	G30336	OFICIAL/A ADMINISTRATIVO/A BASE	3	8:00-15:00	-	SS.CC. Sevilla	Según Convenio	1	SS.GG.	S
G4	G4031	AUXILIAR JARDINERÍA	3	8:00-15:00	-	SS.CC. Sevilla	Según Convenio	1	SS.GG.	S
	G4032	AUXILIAR JARDINERÍA	3	8:00-15:00	-	SS.CC. Sevilla	Según Convenio	1	SS.GG.	S
	G40110	AUXILIAR AGROPECUARIO/A	1	8:00-15:00	-	Centro IFAPA La Mojonera	Según Convenio	1	Trabajos Técnicos/ Científicos Sec. Prim	S
	G40111	AUXILIAR AGROPECUARIO/A	1	8:00-15:00	-	Centro IFAPA La Mojonera	Según Convenio	1	Trabajos Técnicos/ Científicos Sec. Prim	S
	G40112	AUXILIAR AGROPECUARIO/A	1	8:00-15:00	-	Centro IFAPA La Mojonera	Según Convenio	1	Trabajos Técnicos/ Científicos Sec. Prim	S
	G40113	AUXILIAR AGROPECUARIO/A	1	8:00-15:00	-	Centro IFAPA La Cañada	Según Convenio	1	Trabajos Técnicos/ Científicos Sec. Prim	S
	G40114	AUXILIAR AGROPECUARIO/A	1	8:00-15:00	-	Centro IFAPA La Mojonera	Según Convenio	1	Trabajos Técnicos/ Científicos Sec. Prim	S
	G40115	AUXILIAR AGROPECUARIO/A	1	8:00-15:00	-	Centro IFAPA La Mojonera	Según Convenio	1	Trabajos Técnicos/ Científicos Sec. Prim	S
	G40116	AUXILIAR AGROPECUARIO/A	1	8:00-15:00	-	Centro IFAPA La Mojonera	Según Convenio	1	Trabajos Técnicos/ Científicos Sec. Prim	S



4.2.2. Departamento de Gestión Patrimonial (Cont.)

GRUPO PROF.	CÓDIGO	NOMBRE DEL PUESTO	NIVEL RETRIB.	JORNADA LABORAL	PLUSES	LUGAR DE TRABAJO	TIT. ACADÉMICA REQUERIDA	PUESTOS	ÁREA FUNCIONAL	ACCESO
G4	G4016	AUXILIAR AGROPECUARIO/A	1	8:00-15:00	-	Centro IFAPA La Mojonera	Según Convenio	1	Trabajos Técnicos/ Científicos Sec. Prim	S
	G4017	AUXILIAR AGROPECUARIO/A	1	8:00-15:00	-	Centro IFAPA La Mojonera	Según Convenio	1	Trabajos Técnicos/ Científicos Sec. Prim	S
	G4018	AUXILIAR AGROPECUARIO/A	1	8:00-15:00	-	Centro IFAPA La Mojonera	Según Convenio	1	Trabajos Técnicos/ Científicos Sec. Prim	S
	G4019	AUXILIAR AGROPECUARIO/A	1	8:00-15:00	-	Centro IFAPA La Mojonera	Según Convenio	1	Trabajos Técnicos/ Científicos Sec. Prim	S

4.2.3. Departamento de Infraestructuras y Regadío

GRUPO PROF.	CÓDIGO	NOMBRE DEL PUESTO	NIVEL RETRIB.	JORNADA LABORAL	PLUSES	LUGAR DE TRABAJO	TIT. ACADÉMICA REQUERIDA	PUESTOS	ÁREA FUNCIONAL	ACCESO
G1	G12227	JEFE/A DEPARTAMENTO	22	8:00-15:00	-	SS.CC. Sevilla	Ing. Agrónom., Industr. o Máster equivalente	1	Trabajos Técnicos/ Científicos Sec. Prim	CPE
	G12258	JEFE/A DEPARTAMENTO	22	8:00-15:00	-	SS.CC. Sevilla	Según Convenio	1	Trabajos Técnicos/ Científicos Sec. Prim	S
	G12225	RESPONSABLE SUPERIOR EQUIPOS	22	8:00-15:00	-	SS.CC. Sevilla	Según Convenio	1	Trabajos Técnicos/ Científicos Sec. Prim	S
	G12226	RESPONSABLE SUPERIOR EQUIPOS	22	8:00-15:00	-	D.T. CAGPDS Almería	Según Convenio	1	Infraestructuras	S
	G1218	RESPONSABLE EQUIPOS	21	8:00-15:00	-	OCA DE Antequera	Según Convenio	1	Infraestructuras	S
	G11820	TÉCNICO/A SUPERIOR EXPERTO/A ALTA RESPONSABILIDAD DE OBRAS	18	8:00-15:00	-	SS.CC. Sevilla	Ing. Agrónom., Indust., Caminos, Canales y Puert., Arquit. o Máster equiv.	1	Infraestructuras	S
	G11821	TÉCNICO/A SUPERIOR EXPERTO/A ALTA RESPONSABILIDAD DE OBRAS EDIFICACIÓN	18	8:00-15:00	-	SS.CC. Sevilla	Arquitectura o Máster equivalente	1	Infraestructuras	S
	G11822	TÉCNICO/A SUPERIOR EXPERTO/A ALTA RESPONSABILIDAD DE REGADÍOS	18	8:00-15:00	-	SS.CC. Sevilla	Según Convenio	1	Trabajos Técnicos/ Científicos Sec. Prim	S
	G11758	TÉCNICO/A SUPERIOR EXPERTO/A DE OBRAS	17	8:00-15:00	-	D.T. CAGPDS Cádiz	Ing. Agrónom., Indust., Caminos, Canales y Puert., Arquit. o Máster equiv.	1	Infraestructuras	S
	G11759	TÉCNICO/A SUPERIOR EXPERTO/A DE OBRAS	17	8:00-15:00	-	P.P. Jerez	Ing. Agrónom., Indust., Caminos, Canales y Puert., Arquit. o Máster equiv.	1	Infraestructuras	S
	G11760	TÉCNICO/A SUPERIOR EXPERTO/A DE OBRAS	17	8:00-15:00	-	O.P. Córdoba	Ing. Agrónom., Indust., Caminos, Canales y Puert., Arquit. o Máster equiv.	1	Infraestructuras	S
	G11761	TÉCNICO/A SUPERIOR EXPERTO/A DE OBRAS	17	8:00-15:00	-	O.P. Córdoba	Ing. Agrónom., Indust., Caminos, Canales y Puert., Arquit. o Máster equiv.	1	Infraestructuras	S



4.2.3. Departamento de Infraestructuras y Regadío (Cont.)

GRUPO PROF.	CÓDIGO	NOMBRE DEL PUESTO	NIVEL RETRIB.	JORNADA LABORAL	PLUSES	LUGAR DE TRABAJO	TIT. ACADÉMICA REQUERIDA	PUESTOS	ÁREA FUNCIONAL	ACCESO
	G11762	TÉCNICO/A SUPERIOR EXPERTO/A DE OBRAS	17	8:00-15:00	-	O.P. Córdoba	Ing. Agrón., Indust., Caminos, Canales y Puert., Arquit. o Máster equiv.	1	Infraestructuras	S
	G11763	TÉCNICO/A SUPERIOR EXPERTO/A DE OBRAS	17	8:00-15:00	-	D.T. CAGPDS Granada	Ing. Agrón., Indust., Caminos, Canales y Puert., Arquit. o Máster equiv.	1	Infraestructuras	S
	G11764	TÉCNICO/A SUPERIOR EXPERTO/A DE OBRAS	17	8:00-15:00	-	D.T. CAGPDS Granada	Ing. Agrón., Indust., Caminos, Canales y Puert., Arquit. o Máster equiv.	1	Infraestructuras	S
	G11765	TÉCNICO/A SUPERIOR EXPERTO/A DE OBRAS	17	8:00-15:00	-	O.P. HUELVA	Ing. Agrón., Indust., Caminos, Canales y Puert., Arquit. o Máster equiv.	1	Infraestructuras	S
G1	G11766	TÉCNICO/A SUPERIOR EXPERTO/A DE OBRAS	17	8:00-15:00	-	O.P. Jaén	Ing. Agrón., Indust., Caminos, Canales y Puert., Arquit. o Máster equiv.	1	Infraestructuras	S
	G11767	TÉCNICO/A SUPERIOR EXPERTO/A DE OBRAS	17	8:00-15:00	-	O.P. Málaga	Ing. Agrón., Indust., Caminos, Canales y Puert., Arquit. o Máster equiv.	1	Infraestructuras	S
	G11768	TÉCNICO/A SUPERIOR EXPERTO/A DE REGADÍOS	17	8:00-15:00	-	SS.CC. Sevilla	Según Convenio	1	Trabajos Técnicos/ Científicos Sec. Prim	S
	G11769	TÉCNICO/A SUPERIOR EXPERTO/A DE REGADÍOS	17	8:00-15:00	-	SS.CC. Sevilla	Según Convenio	1	Trabajos Técnicos/ Científicos Sec. Prim	S
	G113118	TÉCNICO/A AVANZADO DE OBRAS	13	8:00-15:00	-	O.P. Córdoba	Ing. Agrón., Indust., Caminos, Canales y Puert., Arquit. o Máster equiv.	1	Infraestructuras	S
	G113119	TÉCNICO/A AVANZADO DE OBRAS	13	8:00-15:00	-	D.T. CAGPDS Granada	Ing. Agrón., Indust., Caminos, Canales y Puert., Arquit. o Máster equiv.	1	Infraestructuras	S
	G113121	TÉCNICO/A AVANZADO DE REGADÍOS	13	8:00-15:00	-	O.P. Córdoba	Según Convenio	1	Trabajos Técnicos/ Científicos Sec. Prim	S
	G113122	TÉCNICO/A AVANZADO DE REGADÍOS	13	8:00-15:00	-	O.P. Jaén	Según Convenio	1	Trabajos Técnicos/ Científicos Sec. Prim	S
	G1/G2	G21416	TÉCNICO/A EXPERTO/A DE OBRAS	14	8:00-15:00	-	D.T. CAGPDS Granada	Ing. Agrón., Indust., Caminos, Canales y Puert., Arquit., Ing, Téc. Agríc., Forest., Aparejad. Indust. o Grados equiv.	1	Infraestructuras
G21417		TÉCNICO/A EXPERTO/A DE OBRAS	14	8:00-15:00	-	O.P. Jaén	Ing. Agrón., Indust., Caminos, Canales y Puert., Arquit., Ing, Téc. Agríc., Forest., Aparejad. Indust. o Grados equiv.	1	Infraestructuras	S
G21418		TÉCNICO/A EXPERTO/A DE OBRAS	14	8:00-15:00	-	O.P. Málaga	Ing. Agrón., Indust., Caminos, Canales y Puert., Arquit., Ing, Téc. Agríc., Forest., Aparejad. Indust. o Grados equiv.	1	Infraestructuras	S



4.2.3. Departamento de Infraestructuras y Regadío (Cont.)

GRUPO PROF.	CÓDIGO	NOMBRE DEL PUESTO	NIVEL RETRIB.	JORNADA LABORAL	PLUSES	LUGAR DE TRABAJO	TIT. ACADÉMICA REQUERIDA	PUESTOS	ÁREA FUNCIONAL	ACCESO
	G21419	TÉCNICO/A EXPERTO/A DE OBRAS	14	8:00-15:00	-	SS.CC. Sevilla	Ing. Agrón., Indust., Caminos, Canales y Puert., Arquit., Ing, Téc. Agríc., Forest., Aparejad. Indust. o Grados equiv.	1	Infraestructuras	S
	G21421	TÉCNICO/A EXPERTO/A DE OBRAS	14	8:00-15:00	-	D.T. CAGPDS Almería	Ing. Agrón., Indust., Caminos, Canales y Puert., Arquit., Ing, Téc. Agríc., Forest., Aparejad. Indust. o Grados equiv.	1	Infraestructuras	S
	G113120	TÉCNICO/A AVANZADO DE OBRAS	13	8:00-15:00	-	SS.CC. Sevilla	Según Convenio	1	Infraestructuras	S
	G21292	TÉCNICO/A DE REGADÍOS	12	8:00-15:00	-	D.T. CAGPDS Granada	Según Convenio	1	Trabajos Técnicos/ Científicos Sec. Prim	S
G2	G2168	TÉCNICO/A EXPERTO/A ALTA RESPONSABILIDAD DE OBRAS	16	8:00-15:00	-	O.P. Málaga	Ing. Téc. Agríc., Forest., Aparej., Indust. o Grados equiv.	1	Infraestructuras	S
	G2169	TÉCNICO/A EXPERTO/A ALTA RESPONSABILIDAD DE OBRAS	16	8:00-15:00	-	SS.CC. Sevilla	Ing. Téc. Agríc., Forest., Aparej., Indust. o Grados equiv.	1	Infraestructuras	S
	G21420	TÉCNICO/A EXPERTO/A DE OBRAS	14	8:00-15:00	-	D.T. CAGPDS Almería	Ing. Téc. Agríc., Forest., Aparej., Indust., o Grados Equiv.	1	Infraestructuras	S
	G21288	TÉCNICO/A DE OBRAS	12	8:00-15:00	-	O.P. Málaga	Ing. Téc. Agríc., Forest., Aparej., Indust. o Grados equiv.	1	Infraestructuras	S
	G21289	TÉCNICO/A DE OBRAS	12	8:00-15:00	-	D.T. CAGPDS Granada	Ing. Téc. Agríc., Forest., Aparej., Indust. o Grados equiv.	1	Infraestructuras	S
	G21290	TÉCNICO/A DE OBRAS	12	8:00-15:00	-	O.P. JAÉN	Ing. Téc. Agríc., Forest., Aparej., Indust. o Grados equiv.	1	Infraestructuras	S
	G21291	TÉCNICO/A DE OBRAS	12	8:00-15:00	-	SS.CC. Sevilla	Ing. Téc. Agríc., Forest., Aparej., Indust. o Grados equiv.	1	Infraestructuras	S
	G21293	TÉCNICO/A DE REGADÍOS	12	8:00-15:00	-	OCA de Antequera	Según Convenio	1	Trabajos Técnicos/ Científicos Sec. Prim	S
	G21294	TÉCNICO/A DE REGADÍOS	12	8:00-15:00	-	SS.CC. Sevilla	Según Convenio	1	Trabajos Técnicos/ Científicos Sec. Prim	S
	G21295	TÉCNICO/A DE REGADÍOS	12	8:00-15:00	-	SS.CC. Sevilla	Según Convenio	1	Trabajos Técnicos/ Científicos Sec. Prim	S
	G21296	TÉCNICO/A DE REGADÍOS	12	8:00-15:00	-	D.T. CAGPDS Almería	Según Convenio	1	Trabajos Técnicos/ Científicos Sec. Prim	S
G3	G30828	OFICIAL/A ADMINISTRATIVO/A SUPERIOR	8	8:00-15:00	-	O.P. CÓRDOBA	Según Convenio	1	SS.GG.	S
	G30829	OFICIAL/A ADMINISTRATIVO/A SUPERIOR	8	8:00-15:00	-	SS.CC. Sevilla	Según Convenio	1	Infraestructuras	S
	G30830	TÉCNICO/A ESPECIALISTA SUPERIOR DE OBRAS	8	8:00-15:00	-	SS.CC. Sevilla	Según Convenio	1	Trabajos Técnicos/ Científicos Sec. Prim	S
	G30527	OFICIAL/A ADMINISTRATIVO/A MEDIO	5	8:00-15:00	-	SS.CC. Sevilla	Según Convenio	1	SS.GG.	S

**5. SUBDIRECCIÓN DE PROMOCIÓN, CONSULTORÍA Y ACTUACIONES SIG**

GRUPO PROF.	CÓDIGO	NOMBRE DEL PUESTO	NIVEL RETRIB.	JORNADA LABORAL	PLUSES	LUGAR DE TRABAJO	TIT. ACADÉMICA REQUERIDA	PUESTOS	ÁREA FUNCIONAL	ACCESO
G1	G12239	JEFE/A DEPARTAMENTO	22	8:00-15:00	-	OCA de los PedrochesII	Según Convenio	1	Trabajos Técnicos/ Científicos Sec. Prim	S
	G12240	JEFE/A DEPARTAMENTO	22	8:00-15:00	-	SS.CC. Sevilla	Según Convenio	1	Trabajos Técnicos/ Científicos Sec. Prim	S
	G11850	TÉCNICO/A SUPERIOR EXPERTO/A ALTA RESPONSABILIDAD PARA EL PAA, PPTOS Y CONTRATACIÓN	18	8:00-15:00	-	SS.CC. Sevilla	Según Convenio	1	Trabajos Técnicos/ Científicos Sec. Prim	S
	G113209	TÉCNICO/A AVANZADO DE GESTIÓN	13	8:00-15:00	-	SS.CC. Sevilla	Según Convenio	1	Trabajos Técnicos/ Científicos Sec. Prim	S
	G113210	TÉCNICO/A AVANZADO DE GESTIÓN DE ANÁLISIS Y PROYECTOS TECNOLÓGICOS	13	8:00-15:00	-	SS.CC. Sevilla	Según Convenio	1	Trabajos Técnicos/ Científicos Sec. Prim	S
G1/G2	G1/G22	SUBDIRECTOR/A	Directivo	8:00-15:00	-	SS.CC. Sevilla	Según Convenio	1	SS.GG	FC
G2	G2204	ALTO RESPONSABLE DE ASISTENCIA A EQUIPOS	20	8:00-15:00	-	SS.CC. Sevilla	Según Convenio	1	Trabajos Técnicos/ Científicos Sec. Prim	S
	G21428	TÉCNICO/A EXPERTO/A EN ASISTENCIA Y SOPORTE A PROYECTOS ESTRATÉGICOS	14	8:00-15:00	-	SS.CC. Sevilla	Según Convenio	1	Trabajos Técnicos/ Científicos Sec. Prim	S
	G212126	TÉCNICO/A DE GESTIÓN Y PLANIFICACIÓN PRESUPUESTARIA	12	8:00-15:00	-	SS.CC. Sevilla	Según Convenio	1	Trabajos Técnicos/ Científicos Sec. Prim	S
G3	G30597	OFICIAL/A ADMINISTRATIVO/A MEDIO	5	8:00-15:00	-	SS.CC. Sevilla	Según Convenio	1	SS.GG	S
	G303102	OFICIAL/A ADMINISTRATIVO/A BASE	3	8:00-15:00	-	SS.CC. Sevilla	Según Convenio	1	SS.GG	S

5.1. Servicio de Actuaciones SIG

GRUPO PROF.	CÓDIGO	NOMBRE DEL PUESTO	NIVEL RETRIB.	JORNADA LABORAL	PLUSES	LUGAR DE TRABAJO	TIT. ACADÉMICA REQUERIDA	PUESTOS	ÁREA FUNCIONAL	ACCESO
G1	G11C4	JEFE/A DE SERVICIO	Jefe/a de servicio	8:00-15:00	-	O.P. Córdoba	Ing. Agrónom. o Máster equivalente	1	Trabajos Técnicos/ Científicos Sec. Prim	FC
	G12259	JEFE/A DEPARTAMENTO	22	8:00-15:00	-	O.P. Córdoba	Según Convenio	1	Trabajos Técnicos/ Científicos Sec. Prim	CPE
G3	G30852	OFICIAL/A ADMINISTRATIVO/A SUPERIOR	8	8:00-15:00	-	O.P. Córdoba	Según Convenio	1	SS.GG	S
	G30853	OFICIAL/A ADMINISTRATIVO/A SUPERIOR	8	8:00-15:00	-	O.P. Córdoba	Según Convenio	1	SS.GG	S



5.1.1. Departamento de Producción SIG

GRUPO PROF.	CÓDIGO	NOMBRE DEL PUESTO	NIVEL RETRIB.	JORNADA LABORAL	PLUSES	LUGAR DE TRABAJO	TIT. ACADÉMICA REQUERIDA	PUESTOS	ÁREA FUNCIONAL	ACCESO
G1	G12233	JEFE/A DEPARTAMENTO	22	8:00-15:00	-	O.P. Córdoba	Ing. Agrónom. o Máster equivalente	1	Trabajos Técnicos/ Científicos Sec. Prim	CPE
	G12232	JEFE/A DEPARTAMENTO	22	8:00-15:00	-	O.P. Córdoba	Ing. Agrónom. Montes, Cartográf. o Máster equiv.	1	Trabajos Técnicos/ Científicos Sec. Prim	S
	G11834	TÉCNICO/A SUPERIOR EXPERTO/A ALTA RESPONSABILIDAD DE PRODUCCIÓN	18	8:00-15:00	-	O.P. Córdoba	Ing. Agrónom. Montes, Cartográf. o Máster equiv.	1	Trabajos Técnicos/ Científicos Sec. Prim	S
	G11835	TÉCNICO/A SUPERIOR EXPERTO/A ALTA RESPONSABILIDAD DE PRODUCCIÓN	18	8:00-15:00	-	O.P. Córdoba	Ing. Agrónom. Montes, Cartográf. o Máster equiv.	1	Trabajos Técnicos/ Científicos Sec. Prim	S
	G11781	TÉCNICO/A SUPERIOR EXPERTO/A ANÁLISIS Y SEGUIMIENTO	17	8:00-15:00	-	O.P. Córdoba	Ing. Agrónom. Montes, Cartográf. o Máster equiv.	1	Trabajos Técnicos/ Científicos Sec. Prim	S
	G11782	TÉCNICO/A SUPERIOR EXPERTO/A ANÁLISIS Y SEGUIMIENTO	17	8:00-15:00	-	O.P. Córdoba	Ing. Agrónom. Montes, Cartográf. o Máster equiv.	1	Trabajos Técnicos/ Científicos Sec. Prim	S
	G113164	TÉCNICO/A AVANZADO PROCESOS SIG	13	8:00-15:00	-	O.P. Córdoba	Ing. Agrónom. Montes, Cartográf. o Máster equiv.	1	Trabajos Técnicos/ Científicos Sec. Prim	S
G1/G2-	G212101	TÉCNICO/A SUPERVISOR DE PRODUCCIÓN	12	8:00-15:00	-	O.P. Córdoba	Según Convenio	1	Trabajos Técnicos/ Científicos Sec. Prim	S
	G212102	TÉCNICO/A SUPERVISOR DE PRODUCCIÓN	12	8:00-15:00	-	O.P. Córdoba	Según Convenio	1	Trabajos Técnicos/ Científicos Sec. Prim	S
G2	G2204	ALTO RESPONSABLE DE ASISTENCIA A EQUIPOS	20	8:00-15:00	-	SS.CC. Sevilla	Según Convenio	1	Trabajos Técnicos/ Científicos Sec. Prim	S
	G21428	TÉCNICO/A EXPERTO/A EN ASISTENCIA Y SOPORTE A PROYECTOS ESTRATÉGICOS	14	8:00-15:00	-	SS.CC. Sevilla	Según Convenio	1	Trabajos Técnicos/ Científicos Sec. Prim	S
G3	G30838	TÉCNICO/A ESPECIALISTA SUPERIOR DE PRODUCCIÓN	8	8:00-15:00	-	O.P. Córdoba	Según Convenio	1	Trabajos Técnicos/ Científicos Sec. Prim	S
	G30839	TÉCNICO/A ESPECIALISTA SUPERIOR DE PRODUCCIÓN	8	8:00-15:00	-	O.P. Córdoba	Según Convenio	1	Trabajos Técnicos/ Científicos Sec. Prim	S
	G30840	TÉCNICO/A ESPECIALISTA SUPERIOR DE PRODUCCIÓN	8	8:00-15:00	-	O.P. Córdoba	Según Convenio	1	Trabajos Técnicos/ Científicos Sec. Prim	S
	G30841	TÉCNICO/A ESPECIALISTA SUPERIOR DE PRODUCCIÓN	8	8:00-15:00	-	O.P. Córdoba	Según Convenio	1	Trabajos Técnicos/ Científicos Sec. Prim	S
	G30842	TÉCNICO/A ESPECIALISTA SUPERIOR DE PRODUCCIÓN	8	8:00-15:00	-	O.P. Córdoba	Según Convenio	1	Trabajos Técnicos/ Científicos Sec. Prim	S
	G30843	TÉCNICO/A ESPECIALISTA SUPERIOR DE PRODUCCIÓN	8	8:00-15:00	-	O.P. Córdoba	Según Convenio	1	Trabajos Técnicos/ Científicos Sec. Prim	S
	G30844	TÉCNICO/A ESPECIALISTA SUPERIOR DE PRODUCCIÓN	8	8:00-15:00	-	O.P. Córdoba	Según Convenio	1	Trabajos Técnicos/ Científicos Sec. Prim	S
	G30845	TÉCNICO/A ESPECIALISTA SUPERIOR DE PRODUCCIÓN	8	8:00-15:00	-	O.P. Córdoba	Según Convenio	1	Trabajos Técnicos/ Científicos Sec. Prim	S
	G30846	TÉCNICO/A ESPECIALISTA SUPERIOR DE PRODUCCIÓN	8	8:00-15:00	-	O.P. Córdoba	Según Convenio	1	Trabajos Técnicos/ Científicos Sec. Prim	S
	G30847	TÉCNICO/A ESPECIALISTA SUPERIOR DE PRODUCCIÓN	8	8:00-15:00	-	O.P. Córdoba	Según Convenio	1	Trabajos Técnicos/ Científicos Sec. Prim	S



5.1.1. Departamento de Producción SIG (Cont.)

GRUPO PROF.	CÓDIGO	NOMBRE DEL PUESTO	NIVEL RETRIB.	JORNADA LABORAL	PLUSES	LUGAR DE TRABAJO	TIT. ACADÉMICA REQUERIDA	PUESTOS	ÁREA FUNCIONAL	ACCESO
G3	G30848	TÉCNICO/A ESPECIALISTA SUPERIOR DE PRODUCCIÓN	8	8:00-15:00	-	O.P. Córdoba	Según Convenio	1	Trabajos Técnicos/ Científicos Sec. Prim	S
	G30849	TÉCNICO/A ESPECIALISTA SUPERIOR DE PRODUCCIÓN	8	8:00-15:00	-	O.P. Córdoba	Según Convenio	1	Trabajos Técnicos/ Científicos Sec. Prim	S
	G30850	TÉCNICO/A ESPECIALISTA SUPERIOR DE PRODUCCIÓN	8	8:00-15:00	-	O.P. Córdoba	Según Convenio	1	Trabajos Técnicos/ Científicos Sec. Prim	S
	G30851	TÉCNICO/A ESPECIALISTA SUPERIOR DE PRODUCCIÓN	8	8:00-15:00	-	O.P. Córdoba	Según Convenio	1	Trabajos Técnicos/ Científicos Sec. Prim	S
	G30537	TÉCNICO/A ESPECIALISTA MEDIO DE PRODUCCIÓN	5	8:00-15:00	-	O.P. Córdoba	Según Convenio	1	Trabajos Técnicos/ Científicos Sec. Prim	S
	G30538	TÉCNICO/A ESPECIALISTA MEDIO DE PRODUCCIÓN	5	8:00-15:00	-	O.P. Córdoba	Según Convenio	1	Trabajos Técnicos/ Científicos Sec. Prim	S
	G30539	TÉCNICO/A ESPECIALISTA MEDIO DE PRODUCCIÓN	5	8:00-15:00	-	O.P. Córdoba	Según Convenio	1	Trabajos Técnicos/ Científicos Sec. Prim	S
	G30540	TÉCNICO/A ESPECIALISTA MEDIO DE PRODUCCIÓN	5	8:00-15:00	-	O.P. Córdoba	Según Convenio	1	Trabajos Técnicos/ Científicos Sec. Prim	S
	G30541	TÉCNICO/A ESPECIALISTA MEDIO DE PRODUCCIÓN	5	8:00-15:00	-	O.P. Córdoba	Según Convenio	1	Trabajos Técnicos/ Científicos Sec. Prim	S
	G30542	TÉCNICO/A ESPECIALISTA MEDIO DE PRODUCCIÓN	5	8:00-15:00	-	O.P. Córdoba	Según Convenio	1	Trabajos Técnicos/ Científicos Sec. Prim	S
	G30543	TÉCNICO/A ESPECIALISTA MEDIO DE PRODUCCIÓN	5	8:00-15:00	-	O.P. Córdoba	Según Convenio	1	Trabajos Técnicos/ Científicos Sec. Prim	S
	G30544	TÉCNICO/A ESPECIALISTA MEDIO DE PRODUCCIÓN	5	8:00-15:00	-	O.P. Córdoba	Según Convenio	1	Trabajos Técnicos/ Científicos Sec. Prim	S
	G30545	TÉCNICO/A ESPECIALISTA MEDIO DE PRODUCCIÓN	5	8:00-15:00	-	O.P. Córdoba	Según Convenio	1	Trabajos Técnicos/ Científicos Sec. Prim	S
	G30546	TÉCNICO/A ESPECIALISTA MEDIO DE PRODUCCIÓN	5	8:00-15:00	-	O.P. Córdoba	Según Convenio	1	Trabajos Técnicos/ Científicos Sec. Prim	S
	G30547	TÉCNICO/A ESPECIALISTA MEDIO DE PRODUCCIÓN	5	8:00-15:00	-	O.P. Córdoba	Según Convenio	1	Trabajos Técnicos/ Científicos Sec. Prim	S
	G30548	TÉCNICO/A ESPECIALISTA MEDIO DE PRODUCCIÓN	5	8:00-15:00	-	O.P. Córdoba	Según Convenio	1	Trabajos Técnicos/ Científicos Sec. Prim	S
	G30549	TÉCNICO/A ESPECIALISTA MEDIO DE PRODUCCIÓN	5	8:00-15:00	-	O.P. Córdoba	Según Convenio	1	Trabajos Técnicos/ Científicos Sec. Prim	S
	G30550	TÉCNICO/A ESPECIALISTA MEDIO DE PRODUCCIÓN	5	8:00-15:00	-	O.P. Córdoba	Según Convenio	1	Trabajos Técnicos/ Científicos Sec. Prim	S
	G30551	TÉCNICO/A ESPECIALISTA MEDIO DE PRODUCCIÓN	5	8:00-15:00	-	O.P. Córdoba	Según Convenio	1	Trabajos Técnicos/ Científicos Sec. Prim	S
	G30552	TÉCNICO/A ESPECIALISTA MEDIO DE PRODUCCIÓN	5	8:00-15:00	-	O.P. Córdoba	Según Convenio	1	Trabajos Técnicos/ Científicos Sec. Prim	S
G30553	TÉCNICO/A ESPECIALISTA MEDIO DE PRODUCCIÓN	5	8:00-15:00	-	O.P. Córdoba	Según Convenio	1	Trabajos Técnicos/ Científicos Sec. Prim	S	
G30554	TÉCNICO/A ESPECIALISTA MEDIO DE PRODUCCIÓN	5	8:00-15:00	-	O.P. Córdoba	Según Convenio	1	Trabajos Técnicos/ Científicos Sec. Prim	S	



5.1.1. Departamento de Producción SIG (Cont.)

GRUPO PROF.	CÓDIGO	NOMBRE DEL PUESTO	NIVEL RETRIB.	JORNADA LABORAL	PLUSES	LUGAR DE TRABAJO	TIT. ACADÉMICA REQUERIDA	PUESTOS	ÁREA FUNCIONAL	ACCESO
G3	G30555	TÉCNICO/A ESPECIALISTA MEDIO DE PRODUCCIÓN	5	8:00-15:00	-	O.P. Córdoba	Según Convenio	1	Trabajos Técnicos/ Científicos Sec. Prim	S
	G30556	TÉCNICO/A ESPECIALISTA MEDIO DE PRODUCCIÓN	5	8:00-15:00	-	O.P. Córdoba	Según Convenio	1	Trabajos Técnicos/ Científicos Sec. Prim	S
	G30557	TÉCNICO/A ESPECIALISTA MEDIO DE PRODUCCIÓN	5	8:00-15:00	-	O.P. Córdoba	Según Convenio	1	Trabajos Técnicos/ Científicos Sec. Prim	S
	G30558	TÉCNICO/A ESPECIALISTA MEDIO DE PRODUCCIÓN	5	8:00-15:00	-	O.P. Córdoba	Según Convenio	1	Trabajos Técnicos/ Científicos Sec. Prim	S
	G30559	TÉCNICO/A ESPECIALISTA MEDIO DE PRODUCCIÓN	5	8:00-15:00	-	O.P. Córdoba	Según Convenio	1	Trabajos Técnicos/ Científicos Sec. Prim	S
	G30560	TÉCNICO/A ESPECIALISTA MEDIO DE PRODUCCIÓN	5	8:00-15:00	-	O.P. Córdoba	Según Convenio	1	Trabajos Técnicos/ Científicos Sec. Prim	S
	G30561	TÉCNICO/A ESPECIALISTA MEDIO DE PRODUCCIÓN	5	8:00-15:00	-	O.P. Córdoba	Según Convenio	1	Trabajos Técnicos/ Científicos Sec. Prim	S
	G30562	TÉCNICO/A ESPECIALISTA MEDIO DE PRODUCCIÓN	5	8:00-15:00	-	O.P. Córdoba	Según Convenio	1	Trabajos Técnicos/ Científicos Sec. Prim	S
	G30563	TÉCNICO/A ESPECIALISTA MEDIO DE PRODUCCIÓN	5	8:00-15:00	-	O.P. Córdoba	Según Convenio	1	Trabajos Técnicos/ Científicos Sec. Prim	S
	G30564	TÉCNICO/A ESPECIALISTA MEDIO DE PRODUCCIÓN	5	8:00-15:00	-	O.P. Córdoba	Según Convenio	1	Trabajos Técnicos/ Científicos Sec. Prim	S
	G30565	TÉCNICO/A ESPECIALISTA MEDIO DE PRODUCCIÓN	5	8:00-15:00	-	O.P. Córdoba	Según Convenio	1	Trabajos Técnicos/ Científicos Sec. Prim	S
	G30566	TÉCNICO/A ESPECIALISTA MEDIO DE PRODUCCIÓN	5	8:00-15:00	-	O.P. Córdoba	Según Convenio	1	Trabajos Técnicos/ Científicos Sec. Prim	S
	G30567	TÉCNICO/A ESPECIALISTA MEDIO DE PRODUCCIÓN	5	8:00-15:00	-	O.P. Córdoba	Según Convenio	1	Trabajos Técnicos/ Científicos Sec. Prim	S
	G30568	TÉCNICO/A ESPECIALISTA MEDIO DE PRODUCCIÓN	5	8:00-15:00	-	O.P. Córdoba	Según Convenio	1	Trabajos Técnicos/ Científicos Sec. Prim	S
	G30569	TÉCNICO/A ESPECIALISTA MEDIO DE PRODUCCIÓN	5	8:00-15:00	-	O.P. Córdoba	Según Convenio	1	Trabajos Técnicos/ Científicos Sec. Prim	S
	G30570	TÉCNICO/A ESPECIALISTA MEDIO DE PRODUCCIÓN	5	8:00-15:00	-	O.P. Córdoba	Según Convenio	1	Trabajos Técnicos/ Científicos Sec. Prim	S
	G30571	TÉCNICO/A ESPECIALISTA MEDIO DE PRODUCCIÓN	5	8:00-15:00	-	O.P. Córdoba	Según Convenio	1	Trabajos Técnicos/ Científicos Sec. Prim	S
	G30572	TÉCNICO/A ESPECIALISTA MEDIO DE PRODUCCIÓN	5	8:00-15:00	-	O.P. Córdoba	Según Convenio	1	Trabajos Técnicos/ Científicos Sec. Prim	S
	G30573	TÉCNICO/A ESPECIALISTA MEDIO DE PRODUCCIÓN	5	8:00-15:00	-	O.P. Córdoba	Según Convenio	1	Trabajos Técnicos/ Científicos Sec. Prim	S
	G30574	TÉCNICO/A ESPECIALISTA MEDIO DE PRODUCCIÓN	5	8:00-15:00	-	O.P. Córdoba	Según Convenio	1	Trabajos Técnicos/ Científicos Sec. Prim	S
G30575	TÉCNICO/A ESPECIALISTA MEDIO DE PRODUCCIÓN	5	8:00-15:00	-	O.P. Córdoba	Según Convenio	1	Trabajos Técnicos/ Científicos Sec. Prim	S	
G30576	TÉCNICO/A ESPECIALISTA MEDIO DE PRODUCCIÓN	5	8:00-15:00	-	O.P. Córdoba	Según Convenio	1	Trabajos Técnicos/ Científicos Sec. Prim	S	



5.1.1. Departamento de Producción SIG (Cont.)

GRUPO PROF.	CÓDIGO	NOMBRE DEL PUESTO	NIVEL RETRIB.	JORNADA LABORAL	PLUSES	LUGAR DE TRABAJO	TIT. ACADÉMICA REQUERIDA	PUESTOS	ÁREA FUNCIONAL	ACCESO
G3	G30577	TÉCNICO/A ESPECIALISTA MEDIO DE PRODUCCIÓN	5	8:00-15:00	-	O.P. Córdoba	Según Convenio	1	Trabajos Técnicos/ Científicos Sec. Prim	S
	G30578	TÉCNICO/A ESPECIALISTA MEDIO DE PRODUCCIÓN	5	8:00-15:00	-	O.P. Córdoba	Según Convenio	1	Trabajos Técnicos/ Científicos Sec. Prim	S
	G303122	TÉCNICO/A ESPECIALISTA BASE DE PRODUCCIÓN	3	8:00-15:00	-	O.P. Córdoba	Según Convenio	1	Trabajos Técnicos/ Científicos Sec. Prim	S
	G30338	OFICIAL/A ADMINISTRATIVO/A BASE	3	8:00-15:00	-	O.P. Córdoba	FPII, Ciclo Sup. en Gest. Administrativa	1	SS.GG	S
	G30339	TÉCNICO/A ESPECIALISTA BASE DE PRODUCCIÓN	3	8:00-15:00	-	O.P. Córdoba	Según Convenio	1	Trabajos Técnicos/ Científicos Sec. Prim	S
	G30340	TÉCNICO/A ESPECIALISTA BASE DE PRODUCCIÓN	3	8:00-15:00	-	O.P. Córdoba	Según Convenio	1	Trabajos Técnicos/ Científicos Sec. Prim	S
	G30341	TÉCNICO/A ESPECIALISTA BASE DE PRODUCCIÓN	3	8:00-15:00	-	O.P. Córdoba	Según Convenio	1	Trabajos Técnicos/ Científicos Sec. Prim	S
	G30342	TÉCNICO/A ESPECIALISTA BASE DE PRODUCCIÓN	3	8:00-15:00	-	O.P. Córdoba	Según Convenio	1	Trabajos Técnicos/ Científicos Sec. Prim	S
	G30343	TÉCNICO/A ESPECIALISTA BASE DE PRODUCCIÓN	3	8:00-15:00	-	O.P. Córdoba	Según Convenio	1	Trabajos Técnicos/ Científicos Sec. Prim	S
	G30344	TÉCNICO/A ESPECIALISTA BASE DE PRODUCCIÓN	3	8:00-15:00	-	O.P. Córdoba	Según Convenio	1	Trabajos Técnicos/ Científicos Sec. Prim	S
	G30345	TÉCNICO/A ESPECIALISTA BASE DE PRODUCCIÓN	3	8:00-15:00	-	O.P. Córdoba	Según Convenio	1	Trabajos Técnicos/ Científicos Sec. Prim	S
	G30346	TÉCNICO/A ESPECIALISTA BASE DE PRODUCCIÓN	3	8:00-15:00	-	O.P. Córdoba	Según Convenio	1	Trabajos Técnicos/ Científicos Sec. Prim	S
	G30347	TÉCNICO/A ESPECIALISTA BASE DE PRODUCCIÓN	3	8:00-15:00	-	O.P. Córdoba	Según Convenio	1	Trabajos Técnicos/ Científicos Sec. Prim	S
	G30348	TÉCNICO/A ESPECIALISTA BASE DE PRODUCCIÓN	3	8:00-15:00	-	O.P. Córdoba	Según Convenio	1	Trabajos Técnicos/ Científicos Sec. Prim	S
	G30349	TÉCNICO/A ESPECIALISTA BASE DE PRODUCCIÓN	3	8:00-15:00	-	O.P. Córdoba	Según Convenio	1	Trabajos Técnicos/ Científicos Sec. Prim	S
	G30350	TÉCNICO/A ESPECIALISTA BASE DE PRODUCCIÓN	3	8:00-15:00	-	O.P. Córdoba	Según Convenio	1	Trabajos Técnicos/ Científicos Sec. Prim	S
	G30351	TÉCNICO/A ESPECIALISTA BASE DE PRODUCCIÓN	3	8:00-15:00	-	O.P. Córdoba	Según Convenio	1	Trabajos Técnicos/ Científicos Sec. Prim	S
	G30352	TÉCNICO/A ESPECIALISTA BASE DE PRODUCCIÓN	3	8:00-15:00	-	O.P. Córdoba	Según Convenio	1	Trabajos Técnicos/ Científicos Sec. Prim	S
	G30353	TÉCNICO/A ESPECIALISTA BASE DE PRODUCCIÓN	3	8:00-15:00	-	O.P. Córdoba	Según Convenio	1	Trabajos Técnicos/ Científicos Sec. Prim	S
	G30354	TÉCNICO/A ESPECIALISTA BASE DE PRODUCCIÓN	3	8:00-15:00	-	O.P. Córdoba	Según Convenio	1	Trabajos Técnicos/ Científicos Sec. Prim	S
G30355	TÉCNICO/A ESPECIALISTA BASE DE PRODUCCIÓN	3	8:00-15:00	-	O.P. Córdoba	Según Convenio	1	Trabajos Técnicos/ Científicos Sec. Prim	S	
G30356	TÉCNICO/A ESPECIALISTA BASE DE PRODUCCIÓN	3	8:00-15:00	-	O.P. Córdoba	Según Convenio	1	Trabajos Técnicos/ Científicos Sec. Prim	S	



5.1.1. Departamento de Producción SIG (Cont.)

GRUPO PROF.	CÓDIGO	NOMBRE DEL PUESTO	NIVEL RETRIB.	JORNADA LABORAL	PLUSES	LUGAR DE TRABAJO	TIT. ACADÉMICA REQUERIDA	PUESTOS	ÁREA FUNCIONAL	ACCESO
G3	G30357	TÉCNICO/A ESPECIALISTA BASE DE PRODUCCIÓN	3	8:00-15:00	-	O.P. Córdoba	Según Convenio	1	Trabajos Técnicos/ Científicos Sec. Prim	S
	G30358	TÉCNICO/A ESPECIALISTA BASE DE PRODUCCIÓN	3	8:00-15:00	-	O.P. Córdoba	Según Convenio	1	Trabajos Técnicos/ Científicos Sec. Prim	S
	G30359	TÉCNICO/A ESPECIALISTA BASE DE PRODUCCIÓN	3	8:00-15:00	-	O.P. Córdoba	Según Convenio	1	Trabajos Técnicos/ Científicos Sec. Prim	S
	G30360	TÉCNICO/A ESPECIALISTA BASE DE PRODUCCIÓN	3	8:00-15:00	-	O.P. Córdoba	Según Convenio	1	Trabajos Técnicos/ Científicos Sec. Prim	S
	G30361	TÉCNICO/A ESPECIALISTA BASE DE PRODUCCIÓN	3	8:00-15:00	-	O.P. Córdoba	Según Convenio	1	Trabajos Técnicos/ Científicos Sec. Prim	S
	G30362	TÉCNICO/A ESPECIALISTA BASE DE PRODUCCIÓN	3	8:00-15:00	-	O.P. Córdoba	Según Convenio	1	Trabajos Técnicos/ Científicos Sec. Prim	S
	G30363	TÉCNICO/A ESPECIALISTA BASE DE PRODUCCIÓN	3	8:00-15:00	-	O.P. Córdoba	Según Convenio	1	Trabajos Técnicos/ Científicos Sec. Prim	S
	G30364	TÉCNICO/A ESPECIALISTA BASE DE PRODUCCIÓN	3	8:00-15:00	-	O.P. Córdoba	Según Convenio	1	Trabajos Técnicos/ Científicos Sec. Prim	S
	G30365	TÉCNICO/A ESPECIALISTA BASE DE PRODUCCIÓN	3	8:00-15:00	-	O.P. Córdoba	Según Convenio	1	Trabajos Técnicos/ Científicos Sec. Prim	S
	G30366	TÉCNICO/A ESPECIALISTA BASE DE PRODUCCIÓN	3	8:00-15:00	-	O.P. Córdoba	Según Convenio	1	Trabajos Técnicos/ Científicos Sec. Prim	S
	G30367	TÉCNICO/A ESPECIALISTA BASE DE PRODUCCIÓN	3	8:00-15:00	-	O.P. Córdoba	Según Convenio	1	Trabajos Técnicos/ Científicos Sec. Prim	S
	G30368	TÉCNICO/A ESPECIALISTA BASE DE PRODUCCIÓN	3	8:00-15:00	-	O.P. Córdoba	Según Convenio	1	Trabajos Técnicos/ Científicos Sec. Prim	S
	G30369	TÉCNICO/A ESPECIALISTA BASE DE PRODUCCIÓN	3	8:00-15:00	-	O.P. Córdoba	Según Convenio	1	Trabajos Técnicos/ Científicos Sec. Prim	S
	G30370	TÉCNICO/A ESPECIALISTA BASE DE PRODUCCIÓN	3	8:00-15:00	-	O.P. Córdoba	Según Convenio	1	Trabajos Técnicos/ Científicos Sec. Prim	S
	G30371	TÉCNICO/A ESPECIALISTA BASE DE PRODUCCIÓN	3	8:00-15:00	-	O.P. Córdoba	Según Convenio	1	Trabajos Técnicos/ Científicos Sec. Prim	S
	G30372	TÉCNICO/A ESPECIALISTA BASE DE PRODUCCIÓN	3	8:00-15:00	-	O.P. Córdoba	Según Convenio	1	Trabajos Técnicos/ Científicos Sec. Prim	S
	G30373	TÉCNICO/A ESPECIALISTA BASE DE PRODUCCIÓN	3	8:00-15:00	-	O.P. Córdoba	Según Convenio	1	Trabajos Técnicos/ Científicos Sec. Prim	S
	G30374	TÉCNICO/A ESPECIALISTA BASE DE PRODUCCIÓN	3	8:00-15:00	-	O.P. Córdoba	Según Convenio	1	Trabajos Técnicos/ Científicos Sec. Prim	S
	G30375	TÉCNICO/A ESPECIALISTA BASE DE PRODUCCIÓN	3	8:00-15:00	-	O.P. Córdoba	Según Convenio	1	Trabajos Técnicos/ Científicos Sec. Prim	S
	G30376	TÉCNICO/A ESPECIALISTA BASE DE PRODUCCIÓN	3	8:00-15:00	-	O.P. Córdoba	Según Convenio	1	Trabajos Técnicos/ Científicos Sec. Prim	S
G30377	TÉCNICO/A ESPECIALISTA BASE DE PRODUCCIÓN	3	8:00-15:00	-	O.P. Córdoba	Según Convenio	1	Trabajos Técnicos/ Científicos Sec. Prim	S	
G30378	TÉCNICO/A ESPECIALISTA BASE DE PRODUCCIÓN	3	8:00-15:00	-	O.P. Córdoba	Según Convenio	1	Trabajos Técnicos/ Científicos Sec. Prim	S	



5.1.1. Departamento de Producción SIG (Cont.)

GRUPO PROF.	CÓDIGO	NOMBRE DEL PUESTO	NIVEL RETRIB.	JORNADA LABORAL	PLUSES	LUGAR DE TRABAJO	TIT. ACADÉMICA REQUERIDA	PUESTOS	ÁREA FUNCIONAL	ACCESO
G3	G30379	TÉCNICO/A ESPECIALISTA BASE DE PRODUCCIÓN	3	8:00-15:00	-	O.P. Córdoba	Según Convenio	1	Trabajos Técnicos/ Científicos Sec. Prim	S
	G30380	TÉCNICO/A ESPECIALISTA BASE DE PRODUCCIÓN	3	8:00-15:00	-	O.P. Córdoba	Según Convenio	1	Trabajos Técnicos/ Científicos Sec. Prim	S

5.1.2. Departamento de Soporte y Formación SIG

GRUPO PROF.	CÓDIGO	NOMBRE DEL PUESTO	NIVEL RETRIB.	JORNADA LABORAL	PLUSES	LUGAR DE TRABAJO	TIT. ACADÉMICA REQUERIDA	PUESTOS	ÁREA FUNCIONAL	ACCESO
G1	G12234	JEFE/A DEPARTAMENTO	22	8:00-15:00	-	O.P. Córdoba	Lic. Biolog., Geograf., Cienc. Amb., Geolog., Ing. Agroón., Montes, Cartograf. y Geodes. o Máster equiv.	1	Trabajos Técnicos/ Científicos Sec. Prim	CPE
	G12113	RESPONSABLE EQUIPOS	21	8:00-15:00	-	O.P. Córdoba	Ing. Agrónom., Montes o Máster equivalente	1	Trabajos Técnicos/ Científicos Sec. Prim	S
	G11836	TÉCNICO/A SUPERIOR EXPERTO/A ALTA RESPONSABILIDAD DE PROYECTO SGA ALEGACIONES SIGPAC	18	8:00-15:00	-	O.P. Córdoba	Lic. Biolog., Geograf., Cienc. Amb., Geolog., Ing. Agroón., Montes, Cartograf. y Geodes. o Máster equiv.	1	Trabajos Técnicos/ Científicos Sec. Prim	S
	G11837	TÉCNICO/A SUPERIOR EXPERTO/A ALTA RESPONSABILIDAD PROYECTOS CAU	18	8:00-15:00	-	O.P. Córdoba	Lic. Biolog., Geograf., Cienc. Amb., Geolog., Ing. Agroón., Montes, Cartograf. y Geodes. o Máster equiv.	1	Trabajos Técnicos/ Científicos Sec. Prim	S
	G11783	TÉCNICO/A SUPERIOR EXPERTO/A PROYECTO CAU	17	8:00-15:00	-	O.P. Córdoba	Lic. Biolog., Geograf., Cienc. Amb., Geolog., Ing. Agroón., Montes, Cartograf. y Geodes. o Máster equiv.	1	Trabajos Técnicos/ Científicos Sec. Prim	S
	G113165	TÉCNICO/A AVANZADO DE PROCESADO DE DATOS	13	8:00-15:00	-	O.P. Córdoba	Lic. Biolog., Geograf., Cienc. Amb., Geolog., Ing. Agroón., Montes, Cartograf. y Geodes. o Máster equiv.	1	Trabajos Técnicos/ Científicos Sec. Prim	S
	G113166	TÉCNICO/A AVANZADO FORMACIÓN Y CONSULTORIA SGA ALEGACIONES	13	8:00-15:00	-	O.P. Córdoba	Lic. Biolog., Geograf., Cienc. Amb., Geolog., Ing. Agroón., Montes, Cartograf. y Geodes. o Máster equiv.	1	Trabajos Técnicos/ Científicos Sec. Prim	S
G1/G2-	G212107	TÉCNICO/A SOPORTE SIGGAN	12	8:00-15:00	-	O.P. Córdoba	Según Convenio	1	Trabajos Técnicos/ Científicos Sec. Prim	S
	G212112	TÉCNICO/A SOPORTE SIGPAC	12	8:00-15:00	-	O.P. Córdoba	Según Convenio	1	Trabajos Técnicos/ Científicos Sec. Prim	S
	G212117	TÉCNICO/A DE FORMACIÓN Y CONSULTORIA SGA ALEGACIONES	12	8:00-15:00	-	O.P. Córdoba	Según Convenio	1	Trabajos Técnicos/ Científicos Sec. Prim	S



5.1.2. Departamento de Soporte y Formación SIG (Cont.)

GRUPO PROF.	CÓDIGO	NOMBRE DEL PUESTO	NIVEL RETRIB.	JORNADA LABORAL	PLUSES	LUGAR DE TRABAJO	TIT. ACADÉMICA REQUERIDA	PUESTOS	ÁREA FUNCIONAL	ACCESO
G2	G21425	TÉCNICO/A EXPERTO/A SOPORTE SIGGAN	14	8:00-15:00	-	O.P. Córdoba	Según Convenio	1	Trabajos Técnicos/ Científicos Sec. Prim	S
	G21426	TÉCNICO/A EXPERTO/A SOPORTE SIGPAC	14	8:00-15:00	-	O.P. Córdoba	Según Convenio	1	Trabajos Técnicos/ Científicos Sec. Prim	S
	G212105	TÉCNICO/A SOPORTE SIGGAN	12	8:00-15:00	-	O.P. Córdoba	Según Convenio	1	Trabajos Técnicos/ Científicos Sec. Prim	S
	G212106	TÉCNICO/A SOPORTE SIGGAN	12	8:00-15:00	-	O.P. Córdoba	Según Convenio	1	Trabajos Técnicos/ Científicos Sec. Prim	S
	G212108	TÉCNICO/A SOPORTE SIGPAC	12	8:00-15:00	-	O.P. Córdoba	Según Convenio	1	Trabajos Técnicos/ Científicos Sec. Prim	S
	G212109	TÉCNICO/A SOPORTE SIGPAC	12	8:00-15:00	-	O.P. Córdoba	Según Convenio	1	Trabajos Técnicos/ Científicos Sec. Prim	S
	G212110	TÉCNICO/A SOPORTE SIGPAC	12	8:00-15:00	-	O.P. Córdoba	Según Convenio	1	Trabajos Técnicos/ Científicos Sec. Prim	S
	G212111	TÉCNICO/A SOPORTE SIGPAC	12	8:00-15:00	-	O.P. Córdoba	Según Convenio	1	Trabajos Técnicos/ Científicos Sec. Prim	S
	G212113	TÉCNICO/A DE FORMACIÓN Y CONSULTORIA SGA ALEGACIONES	12	8:00-15:00	-	O.P. Córdoba	Según Convenio	1	Trabajos Técnicos/ Científicos Sec. Prim	S
	G212114	TÉCNICO/A DE FORMACIÓN Y CONSULTORIA SGA ALEGACIONES	12	8:00-15:00	-	O.P. Córdoba	Según Convenio	1	Trabajos Técnicos/ Científicos Sec. Prim	S
	G212115	TÉCNICO/A DE FORMACIÓN Y CONSULTORIA SGA ALEGACIONES	12	8:00-15:00	-	O.P. Córdoba	Según Convenio	1	Trabajos Técnicos/ Científicos Sec. Prim	S
	G212116	TÉCNICO/A DE FORMACIÓN Y CONSULTORIA SGA ALEGACIONES	12	8:00-15:00	-	O.P. Córdoba	Según Convenio	1	Trabajos Técnicos/ Científicos Sec. Prim	S
G3	G30579	TÉCNICO/A ESPECIALISTA MEDIO DE SOPORTE A SGA	5	8:00-15:00	-	O.P. Córdoba	Según Convenio	1	Trabajos Técnicos/ Científicos Sec. Prim	S
	G30580	TÉCNICO/A ESPECIALISTA MEDIO DE SOPORTE A SGA	5	8:00-15:00	-	O.P. Córdoba	Según Convenio	1	Trabajos Técnicos/ Científicos Sec. Prim	S
	G30581	TÉCNICO/A ESPECIALISTA MEDIO DE SOPORTE A SGA	5	8:00-15:00	-	O.P. Córdoba	Según Convenio	1	Trabajos Técnicos/ Científicos Sec. Prim	S
	G30582	TÉCNICO/A ESPECIALISTA MEDIO DE SOPORTE A SGA	5	8:00-15:00	-	O.P. Córdoba	Según Convenio	1	Trabajos Técnicos/ Científicos Sec. Prim	S
	G30583	TÉCNICO/A ESPECIALISTA MEDIO DE SOPORTE A SGA	5	8:00-15:00	-	O.P. Córdoba	Según Convenio	1	Trabajos Técnicos/ Científicos Sec. Prim	S
	G30584	TÉCNICO/A ESPECIALISTA MEDIO DE SOPORTE A SGA	5	8:00-15:00	-	O.P. Córdoba	Según Convenio	1	Trabajos Técnicos/ Científicos Sec. Prim	S
	G30585	TÉCNICO/A ESPECIALISTA MEDIO DE SOPORTE A SGA	5	8:00-15:00	-	O.P. Córdoba	Según Convenio	1	Trabajos Técnicos/ Científicos Sec. Prim	S
	G30586	TÉCNICO/A ESPECIALISTA MEDIO DE SOPORTE A SGA	5	8:00-15:00	-	O.P. Córdoba	Según Convenio	1	Trabajos Técnicos/ Científicos Sec. Prim	S
	G30587	TÉCNICO/A ESPECIALISTA MEDIO DE SOPORTE A SGA	5	8:00-15:00	-	O.P. Córdoba	Según Convenio	1	Trabajos Técnicos/ Científicos Sec. Prim	S
	G30588	TÉCNICO/A ESPECIALISTA MEDIO DE SOPORTE A SGA	5	8:00-15:00	-	O.P. Córdoba	Según Convenio	1	Trabajos Técnicos/ Científicos Sec. Prim	S



5.1.2. Departamento de Soporte y Formación SIG (Cont.)

GRUPO PROF.	CÓDIGO	NOMBRE DEL PUESTO	NIVEL RETRIB.	JORNADA LABORAL	PLUSES	LUGAR DE TRABAJO	TIT. ACADÉMICA REQUERIDA	PUESTOS	ÁREA FUNCIONAL	ACCESO
G3	G30589	TÉCNICO/A ESPECIALISTA MEDIO DE SOPORTE A SGA	5	8:00-15:00	-	O.P. Córdoba	Según Convenio	1	Trabajos Técnicos/ Científicos Sec. Prim	S
	G30590	TÉCNICO/A ESPECIALISTA MEDIO DE SOPORTE A SGA	5	8:00-15:00	-	O.P. Córdoba	Según Convenio	1	Trabajos Técnicos/ Científicos Sec. Prim	S
	G30591	TÉCNICO/A ESPECIALISTA MEDIO DE SOPORTE A SGA	5	8:00-15:00	-	O.P. Córdoba	Según Convenio	1	Trabajos Técnicos/ Científicos Sec. Prim	S
	G30592	TÉCNICO/A ESPECIALISTA MEDIO DE SOPORTE A SGA	5	8:00-15:00	-	O.P. Córdoba	Según Convenio	1	Trabajos Técnicos/ Científicos Sec. Prim	S
	G30381	OFICIAL/A ADMINISTRATIVO/A BASE	3	8:00-15:00	-	O.P. Córdoba	FPII, Ciclo Sup. en Gest. Administrativa	1	SS.GG	S
	G30382	OFICIAL/A ADMINISTRATIVO/A BASE	3	8:00-15:00	-	O.P. Córdoba	FPII, Ciclo Sup. en Gest. Administrativa	1	SS.GG	S
	G30383	TÉCNICO/A ESPECIALISTA BASE DE SOPORTE A SGA	3	8:00-15:00	-	O.P. Córdoba	Según Convenio	1	Trabajos Técnicos/ Científicos Sec. Prim	S
	G30384	TÉCNICO/A ESPECIALISTA BASE DE SOPORTE A SGA	3	8:00-15:00	-	O.P. Córdoba	Según Convenio	1	Trabajos Técnicos/ Científicos Sec. Prim	S
	G30385	TÉCNICO/A ESPECIALISTA BASE DE SOPORTE A SGA	3	8:00-15:00	-	O.P. Córdoba	Según Convenio	1	Trabajos Técnicos/ Científicos Sec. Prim	S
	G30386	TÉCNICO/A ESPECIALISTA BASE DE SOPORTE A SGA	3	8:00-15:00	-	O.P. Córdoba	Según Convenio	1	Trabajos Técnicos/ Científicos Sec. Prim	S
	G30387	TÉCNICO/A ESPECIALISTA BASE DE SOPORTE A SGA	3	8:00-15:00	-	O.P. Córdoba	Según Convenio	1	Trabajos Técnicos/ Científicos Sec. Prim	S
	G30388	TÉCNICO/A ESPECIALISTA BASE DE SOPORTE A SGA	3	8:00-15:00	-	O.P. Córdoba	Según Convenio	1	Trabajos Técnicos/ Científicos Sec. Prim	S
	G30389	TÉCNICO/A ESPECIALISTA BASE DE SOPORTE A SGA	3	8:00-15:00	-	O.P. Córdoba	Según Convenio	1	Trabajos Técnicos/ Científicos Sec. Prim	S
	G30390	TÉCNICO/A ESPECIALISTA BASE DE SOPORTE A SGA	3	8:00-15:00	-	O.P. Córdoba	Según Convenio	1	Trabajos Técnicos/ Científicos Sec. Prim	S
	G30391	TÉCNICO/A ESPECIALISTA BASE DE SOPORTE A SGA	3	8:00-15:00	-	O.P. Córdoba	Según Convenio	1	Trabajos Técnicos/ Científicos Sec. Prim	S
	G30392	TÉCNICO/A ESPECIALISTA BASE DE SOPORTE A SGA	3	8:00-15:00	-	O.P. Córdoba	Según Convenio	1	Trabajos Técnicos/ Científicos Sec. Prim	S
	G30393	TÉCNICO/A ESPECIALISTA BASE DE SOPORTE A SGA	3	8:00-15:00	-	O.P. Córdoba	Según Convenio	1	Trabajos Técnicos/ Científicos Sec. Prim	S
	G30394	TÉCNICO/A ESPECIALISTA BASE DE SOPORTE A SGA	3	8:00-15:00	-	O.P. Córdoba	Según Convenio	1	Trabajos Técnicos/ Científicos Sec. Prim	S
G30395	TÉCNICO/A ESPECIALISTA BASE DE SOPORTE A SGA	3	8:00-15:00	-	O.P. Córdoba	Según Convenio	1	Trabajos Técnicos/ Científicos Sec. Prim	S	
G30396	TÉCNICO/A ESPECIALISTA BASE DE SOPORTE A SGA	3	8:00-15:00	-	O.P. Córdoba	Según Convenio	1	Trabajos Técnicos/ Científicos Sec. Prim	S	



5.1.3. Departamento de Análisis SIG

GRUPO PROF.	CÓDIGO	NOMBRE DEL PUESTO	NIVEL RETRIB.	JORNADA LABORAL	PLUSES	LUGAR DE TRABAJO	TIT. ACADÉMICA REQUERIDA	PUESTOS	ÁREA FUNCIONAL	ACCESO
G1	G12229	JEFE/A DEPARTAMENTO	22	8:00-15:00	-	O.P. Córdoba	Ing. Agrónom. o Máster equivalente	1	Trabajos Técnicos/ Científicos Sec. Prim	CPE
	G12112	RESPONSABLE EQUIPOS	21	8:00-15:00	-	O.P. Córdoba	Ing. Agrónom. o Máster equivalente	1	Trabajos Técnicos/ Científicos Sec. Prim	S
	G11829	TÉCNICO/A SUPERIOR EXPERTO/A ALTA RESPONSABILIDAD DE ANÁLISIS SIG	18	8:00-15:00	-	O.P. Córdoba	Lic. Biolog., Geograf., Cienc. Amb., Geolog., Ing. Agrón., Montes, Cartograf. y Geodes. o Máster equiv.	1	Trabajos Técnicos/ Científicos Sec. Prim	S
	G11772	TÉCNICO/A SUPERIOR EXPERTO/A GESTIÓN ESTACIONES	17	8:00-15:00	-	O.P. Córdoba	Lic. Biolog., Geograf., Cienc. Amb., Geolog., Ing. Agrón., Montes, Cartograf. y Geodes. o Máster equiv.	1	Trabajos Técnicos/ Científicos Sec. Prim	S
	G11773	TÉCNICO/A SUPERIOR EXPERTO/A ANÁLISIS SIG	17	8:00-15:00	-	O.P. Córdoba	Ing. Agrónom., Montes o Máster equivalente	1	Trabajos Técnicos/ Científicos Sec. Prim	S
	G113152	TÉCNICO/A AVANZADO ANÁLISIS SIG	13	8:00-15:00	-	O.P. Córdoba	Lic. Biolog., Geograf., Cienc. Amb., Geolog., Ing. Agrón., Montes, Cartograf. y Geodes. o Máster equiv.	1	Trabajos Técnicos/ Científicos Sec. Prim	S
	G113154	TÉCNICO/A AVANZADO ANÁLISIS SIG	13	8:00-15:00	-	O.P. Córdoba	Lic. Biolog., Geograf., Cienc. Amb., Geolog., Ing. Agrón., Montes, Cartograf. y Geodes. o Máster equiv.	1	Trabajos Técnicos/ Científicos Sec. Prim	S
	G113155	TÉCNICO/A AVANZADO ANÁLISIS SIG	13	8:00-15:00	-	O.P. Córdoba	Lic. Biolog., Geograf., Cienc. Amb., Geolog., Ing. Agrón., Montes, Cartograf. y Geodes. o Máster Equiv.	1	Trabajos Técnicos/ Científicos Sec. Prim	S
	G113156	TÉCNICO/A AVANZADO DE GESTIÓN Y SEGUIMIENTO RUTAS ESTACIONES	13	8:00-15:00	-	O.P. Córdoba	Lic. Biolog., Geograf., Cienc. Amb., Geolog., Ing. Agrón., Montes, Cartograf. y Geodes. o Máster equiv.	1	Trabajos Técnicos/ Científicos Sec. Prim	S
G1/G2	G21423	TÉCNICO/A EXPERTO/A ANÁLISIS DE SENSORES Y COMUNICACIONES PARA ESTACIONES METEOROLÓGICAS.	14	8:00-15:00	-	O.P. Córdoba	Ing. Ind., Ing. Téc. Ind. o Grado Equiv. (Grado en Ing., en Tec. Ind., en Ing. Mec., en Ing. Eléct., en Ing. Electrón. Ind. y Automát.)	1	Trabajos Técnicos/ Científicos Sec. Prim	S
	G113153	TÉCNICO/A AVANZADO ANÁLISIS SIG	13	8:00-15:00	-	O.P. Córdoba	Lic. o Grado en Biol., Geog., Cienc. Amb., Geolog., Ing. Agrón. o Grado en Ing. Agr. o Ing. Téc. Agríc., Ing. de Montes o Grado en Ing. Forest. o Ing. Téc. Forest., Lic. o Ing. en Cartograf. y Geodes. o Grado en Ing. Geomat. y Topograf. o Ing. Téc. en Topograf.	1	Trabajos Técnicos/ Científicos Sec. Prim	S



5.1.3. Departamento de Análisis SIG (Cont.)

GRUPO PROF.	CÓDIGO	NOMBRE DEL PUESTO	NIVEL RETRIB.	JORNADA LABORAL	PLUSES	LUGAR DE TRABAJO	TIT. ACADÉMICA REQUERIDA	PUESTOS	ÁREA FUNCIONAL	ACCESO
	G113157	TÉCNICO/A AVANZADO SEGUIMIENTO DATOS ESTACIONES	13	8:00-15:00	-	O.P. Córdoba	Lic. o Grado en Biol., Geog., Cienc. Amb., Geolog., Ing. Agrón. o Grado en Ing. Agr. o Ing. Téc. Agríc., Ing. de Montes o Grado en Ing. Forest. o Ing. Téc. Forest., Lic. o Ing. en Cartograf. y Geodes. o Grado en Ing. Geomat. y Topograf. o Ing. Téc. en Topograf.	1	Trabajos Técnicos/ Científicos Sec. Prim	S
G2	G212100	TÉCNICO/A LABORATORIO ESTACIONES	12	8:00-15:00	-	O.P. Córdoba	Ing. Téc. Ind. o Grado equiv.	1	Trabajos Técnicos/ Científicos Sec. Prim	S
	G21299	TÉCNICO/A ASISTENCIA SSLC	12	8:00-15:00	-	SS.CC. Sevilla	Ing. Téc. Ind. o Grado equiv.	1	Trabajos Técnicos/ Científicos Sec. Prim	S
G3	G30833	TÉCNICO/A ESPECIALISTA SUPERIOR MANTENIMIENTO LOGÍSTICA	8	8:00-15:00	-	O.P. Córdoba	Según Convenio	1	Trabajos Técnicos/ Científicos Sec. Prim	S
	G30529	TÉCNICO/A ESPECIALISTA MEDIO MANTENIMIENTO ESTACIONES	5	8:00-15:00	-	O.P. Córdoba	Según Convenio	1	Trabajos Técnicos/ Científicos Sec. Prim	S
	G30530	TÉCNICO/A ESPECIALISTA MEDIO MANTENIMIENTO ESTACIONES	5	8:00-15:00	-	D.T. CAGPDS Granada	Según Convenio	1	Trabajos Técnicos/ Científicos Sec. Prim	S
	G30531	TÉCNICO/A ESPECIALISTA MEDIO MANTENIMIENTO ESTACIONES	5	8:00-15:00	-	D.T. CAGPDS Granada	Según Convenio	1	Trabajos Técnicos/ Científicos Sec. Prim	S
	G30532	TÉCNICO/A ESPECIALISTA MEDIO MANTENIMIENTO ESTACIONES	5	8:00-15:00	-	O.P. Huelva	Según Convenio	1	Trabajos Técnicos/ Científicos Sec. Prim	S
	G30533	TÉCNICO/A ESPECIALISTA MEDIO MANTENIMIENTO ESTACIONES	5	8:00-15:00	-	OCA de Úbeda	Según Convenio	1	Trabajos Técnicos/ Científicos Sec. Prim	S
	G30534	TÉCNICO/A ESPECIALISTA MEDIO MANTENIMIENTO ESTACIONES	5	8:00-15:00	-	OCA de Antequera	Según Convenio	1	Trabajos Técnicos/ Científicos Sec. Prim	S
	G30535	TÉCNICO/A ESPECIALISTA MEDIO MANTENIMIENTO ESTACIONES	5	8:00-15:00	-	OCA DE LA MOJONERA	Según Convenio	1	Trabajos Técnicos/ Científicos Sec. Prim	S
	G30536	TÉCNICO/A ESPECIALISTA MEDIO MANTENIMIENTO ESTACIONES	5	8:00-15:00	-	SS.CC. Sevilla	Según Convenio	1	Trabajos Técnicos/ Científicos Sec. Prim	S
	G303121	TÉCNICO/A ESPECIALISTA BASE MANTENIMIENTO LOGÍSTICA	3	8:00-15:00	-	O.P. Córdoba	Según Convenio	1	Trabajos Técnicos/ Científicos Sec. Prim	S
G30337	TÉCNICO/A ESPECIALISTA BASE MANTENIMIENTO LOGÍSTICA	3	8:00-15:00	-	O.P. Córdoba	Según Convenio	1	Trabajos Técnicos/ Científicos Sec. Prim	S	



5.1.4. Departamento de Explotación SIG

GRUPO PROF.	CÓDIGO	NOMBRE DEL PUESTO	NIVEL RETRIB.	JORNADA LABORAL	PLUSES	LUGAR DE TRABAJO	TIT. ACADÉMICA REQUERIDA	PUESTOS	ÁREA FUNCIONAL	ACCESO
G1	G12231	JEFE/A DEPARTAMENTO	22	8:00-15:00	-	O.P. Córdoba	Ing. Agrónom. o Máster equivalente	1	Trabajos Técnicos/ Científicos Sec. Prim	CPE
	G12230	JEFE/A DEPARTAMENTO	22	8:00-15:00	-	O.P. Córdoba	Ing. Agrónom. o Máster equivalente	1	Trabajos Técnicos/ Científicos Sec. Prim	S
	G11830	TÉCNICO/A SUPERIOR EXPERTO/A ALTA RESPONSABILIDAD DE ACTUACIONES DE SOLICITUD ÚNICA	18	8:00-15:00	-	O.P. Córdoba	Ing. Agrónom., Montes o Máster equivalente	1	Trabajos Técnicos/ Científicos Sec. Prim	S
	G11831	TÉCNICO/A SUPERIOR EXPERTO/A ALTA RESPONSABILIDAD DE ACTUACIONES EN PROGRAMAS OPERATIVOS	18	8:00-15:00	-	O.P. Córdoba	Ing. Agrónom., Montes o Máster equivalente	1	Trabajos Técnicos/ Científicos Sec. Prim	S
	G11832	TÉCNICO/A SUPERIOR EXPERTO/A ALTA RESPONSABILIDAD DE REGISTROS DE EXPLOTACIONES Y OTROS REGISTROS SECTORIALES	18	8:00-15:00	-	O.P. Córdoba	Ing. Agrónom., Montes o Máster equivalente	1	Trabajos Técnicos/ Científicos Sec. Prim	S
	G11833	TÉCNICO/A SUPERIOR EXPERTO/A ALTA RESPONSABILIDAD DE SEGUIMIENTO Y ANÁLISIS DE ACTUACIONES	18	8:00-15:00	-	O.P. Córdoba	Según Convenio	1	Trabajos Técnicos/ Científicos Sec. Prim	S
	G11774	TÉCNICO/A SUPERIOR EXPERTO/A DE ATENCION PETICIONES INFORMACIÓN GEOGRÁFICA	17	8:00-15:00	-	O.P. Córdoba	Ing. Agrónom., Montes o Máster equivalente	1	Trabajos Técnicos/ Científicos Sec. Prim	S
	G11775	TÉCNICO/A SUPERIOR EXPERTO/A EN ACTUACIONES DE REGISTROS DE EXPLOTACIONES Y OTROS REGISTROS SECTORIALES	17	8:00-15:00	-	O.P. Córdoba	Ing. Agrónom., Montes o Máster equivalente	1	Trabajos Técnicos/ Científicos Sec. Prim	S
	G11776	TÉCNICO/A SUPERIOR EXPERTO/A EN ACTUACIONES DE SOLICITUD ÚNICA	17	8:00-15:00	-	O.P. Córdoba	Ing. Agrónom., Montes o Máster equivalente	1	Trabajos Técnicos/ Científicos Sec. Prim	S
	G11777	TÉCNICO/A SUPERIOR EXPERTO/A EN ACTUACIONES EN PROGRAMAS OPERATIVOS	17	8:00-15:00	-	O.P. Córdoba	Ing. Agrónom., Montes o Máster equivalente	1	Trabajos Técnicos/ Científicos Sec. Prim	S
	G11778	TÉCNICO/A SUPERIOR EXPERTO/A EN ATENCIÓN DE PETICIONES DE INFORMACIÓN GEOGRÁFICA	17	8:00-15:00	-	O.P. Córdoba	Ing. Agró., Montes, Geomát., Lic. Ambient. o Máster equivalente	1	Trabajos Técnicos/ Científicos Sec. Prim	S
	G11779	TÉCNICO/A SUPERIOR EXPERTO/A EN TELEDETECCIÓN	17	8:00-15:00	-	O.P. Córdoba	Ing. Agró., Montes, Geomát., Lic. Ambient. o Máster equivalente	1	Trabajos Técnicos/ Científicos Sec. Prim	S
	G11780	TÉCNICO/A SUPERIOR EXPERTO/A EN ACTUACIONES EN PROGRAMAS OPERATIVOS	17	8:00-15:00	-	O.P. Córdoba	Ing. Agrónom., Montes o Máster equivalente	1	Trabajos Técnicos/ Científicos Sec. Prim	S
	G113159	TÉCNICO/A AVANZADO ACTUACIONES PROGRAMAS OPERATIVOS	13	8:00-15:00	-	O.P. Córdoba	Lic. Biolog., Geograf., Cienc. Amb., Geolog., Ing. Agrón., Montes, Cartograf. y Geodes. o Máster equiv.	1	Trabajos Técnicos/ Científicos Sec. Prim	S
	G113160	TÉCNICO/A AVANZADO ACTUACIONES REGISTROS	13	8:00-15:00	-	O.P. Córdoba	Lic. Biolog., Geograf., Cienc. Amb., Geolog., Ing. Agrón., Montes, Cartograf. y Geodes. o Máster equiv.	1	Trabajos Técnicos/ Científicos Sec. Prim	S
G113161	TÉCNICO/A AVANZADO COORDINACIÓN FORMACIÓN Y 2º SOPORTE	13	8:00-15:00	-	O.P. Córdoba	Lic. Biolog., Geograf., Cienc. Amb., Geolog., Ing. Agrón., Montes, Cartograf. y Geodes. o Máster equiv.	1	Trabajos Técnicos/ Científicos Sec. Prim	S	
G113162	TÉCNICO/A AVANZADO DE SOLICITUD ÚNICA	13	8:00-15:00	-	O.P. Córdoba	Ing. Agrónom., Montes o Máster equivalente	1	Trabajos Técnicos/ Científicos Sec. Prim	S	
G113163	TÉCNICO/A AVANZADO TELEDETECCIÓN	13	8:00-15:00	-	O.P. Córdoba	Ing. Agró., Montes, Geomát., Lic. Ambient. o Máster equivalente	1	Trabajos Técnicos/ Científicos Sec. Prim	S	



5.1.4. Departamento de Explotación SIG (Cont.)

GRUPO PROF.	CÓDIGO	NOMBRE DEL PUESTO	NIVEL RETRIB.	JORNADA LABORAL	PLUSES	LUGAR DE TRABAJO	TIT. ACADÉMICA REQUERIDA	PUESTOS	ÁREA FUNCIONAL	ACCESO
G1/G2	G113158	TÉCNICO/A AVANZADO ACTUACIONES PROGRAMAS OPERATIVOS	13	8:00-15:00	-	O.P. Córdoba	Lic. o Grado en Biol., Geog., Cienc. Amb., Geolog., Ing. Agrón. o Grado en Ing. Agr. o Ing. Téc. Agríc., Ing.de Montes o Grado en Ing. Forest. o Ing. Téc. Forest., Lic. o Ing. en Cartograf. y Geodes. o Grado en Ing. Geomat. y Topograf. o Ing. Téc. en Topograf.	1	Trabajos Técnicos/ Científicos Sec. Prim	S
G2	G21424	TÉCNICO/A EXPERTO/A ATENCIÓN DE PETICIONES DE INFORMACIÓN GEOGRÁFICA	14	8:00-15:00	-	O.P. Córdoba	Ing. Téc. Agríc. Forest. o Grados equiv.	1	Trabajos Técnicos/ Científicos Sec. Prim	S
G3	G30834	TÉCNICO/A ESPECIALISTA SUPERIOR APOYO REGISTROS	8	8:00-15:00	-	O.P. Córdoba	Según Convenio	1	Trabajos Técnicos/ Científicos Sec. Prim	S
	G30835	TÉCNICO/A ESPECIALISTA SUPERIOR APOYO REGISTROS	8	8:00-15:00	-	O.P. Córdoba	Según Convenio	1	Trabajos Técnicos/ Científicos Sec. Prim	S
	G30836	TÉCNICO/A ESPECIALISTA SUPERIOR APOYO TELEDETECCION	8	8:00-15:00	-	O.P. Córdoba	Según Convenio	1	Trabajos Técnicos/ Científicos Sec. Prim	S
	G30837	TÉCNICO/A ESPECIALISTA SUPERIOR ATENCIÓN DE PETICIONES INFORMACIÓN GEOGRÁFICA	8	8:00-15:00	-	O.P. Córdoba	Según Convenio	1	Trabajos Técnicos/ Científicos Sec. Prim	S

**5.2. Servicio de Promoción, Calidad y Estrategia**

GRUPO PROF.	CÓDIGO	NOMBRE DEL PUESTO	NIVEL RETRIB.	JORNADA LABORAL	PLUSES	LUGAR DE TRABAJO	TIT. ACADÉMICA REQUERIDA	PUESTOS	ÁREA FUNCIONAL	ACCESO
G1	G11C5	JEFE/A DE SERVICIO DE PROMOCIÓN, CALIDAD Y ESTRATEGIA	Jefe/a de Servicio	8:00-15:00	-	SS.CC. Sevilla	Ing. Agrónom. o Máster equivalente	1	Promoc., Comunicac. y Fomento	FC
	G12260	JEFE/A DEPARTAMENTO	22	8:00-15:00	-	SS.CC. Sevilla		1	Trabajos Técnicos/ Científicos Sec. Prim	S
	G12261	JEFE/A DEPARTAMENTO	22	8:00-15:00	-	SS.CC. Sevilla		1	Trabajos Técnicos/ Científicos Sec. Prim	S
G3	G3112	OFICIAL/A TÉCNICO/A SUPERIOR DE PROMOCIÓN, CALIDAD Y ESTRATEGIA	11	8:00-15:00	-	SS.CC. Sevilla	Según Convenio	1	SS.GG	S
	G30860	OFICIAL/A ADMINISTRATIVO/A SUP. DE PROMOCIÓN, CALIDAD Y ESTRATEGIA	8	8:00-15:00	-	SS.CC. Sevilla	Según Convenio	1	SS.GG	S
	G30596	OFICIAL ADMINISTRATIVO MEDIO DE PROMOCIÓN, CALIDAD Y ESTRATEGIA	5	8:00-15:00	-	SS.CC. Sevilla	Según Convenio	1	SS.GG	S

5.2.1. Departamento de Promoción

GRUPO PROF.	CÓDIGO	NOMBRE DEL PUESTO	NIVEL RETRIB.	JORNADA LABORAL	PLUSES	LUGAR DE TRABAJO	TIT. ACADÉMICA REQUERIDA	PUESTOS	ÁREA FUNCIONAL	ACCESO
G1	G12236	JEFE/A DEPARTAMENTO DE PROMOCIÓN	22	8:00-15:00	-	SS.CC. Sevilla	Según Convenio	1	Promoc., Comunicac. y Fomento	CPE
	G12114	RESPONSABLE EQUIPOS	21	8:00-15:00	-	SS.CC. Sevilla	Según Convenio	1	Promoc., Comunicac. y Fomento	S
	G11841	TÉCNICO/A SUPERIOR EXPERTO/A ALTA RESPONSABILIDAD DE PROMOCIÓN DE COMUNICACIÓN	18	8:00-15:00	-	SS.CC. Sevilla	Según Convenio	1	Promoc., Comunicac. y Fomento	S
	G11842	TÉCNICO/A SUPERIOR EXPERTO/A ALTA RESPONSABILIDAD DE PROMOCIÓN DE CONTRATACIÓN	18	8:00-15:00	-	SS.CC. Sevilla	Según Convenio	1	Promoc., Comunicac. y Fomento	S
	G11843	TÉCNICO/A SUPERIOR EXPERTO/A ALTA RESPONSABILIDAD DE PROMOCIÓN DE CREATIVIDAD	18	8:00-15:00	-	SS.CC. Sevilla	Según Convenio	1	Promoc., Comunicac. y Fomento	S
	G11844	TÉCNICO/A SUPERIOR EXPERTO/A ALTA RESPONSABILIDAD DE PROMOCIÓN DE PUBLICIDAD	18	8:00-15:00	-	SS.CC. Sevilla	Según Convenio	1	Promoc., Comunicac. y Fomento	S
	G11793	TÉCNICO/A SUPERIOR EXPERTO/A DE PROMOCIÓN DE CONTRATACIÓN	17	8:00-15:00	-	SS.CC. Sevilla	Según Convenio	1	Promoc., Comunicac. y Fomento	S
	G11794	TÉCNICO/A SUPERIOR EXPERTO/A DE PROMOCIÓN DE CONTRATACIÓN	17	8:00-15:00	-	SS.CC. Sevilla	Según Convenio	1	Promoc., Comunicac. y Fomento	S
	G11795	TÉCNICO/A SUPERIOR EXPERTO/A DE PROMOCIÓN DE CONTRATACIÓN	17	8:00-15:00	-	SS.CC. Sevilla	Según Convenio	1	Promoc., Comunicac. y Fomento	S
	G11796	TÉCNICO/A SUPERIOR EXPERTO/A DE PROMOCIÓN DE CREATIVIDAD	17	8:00-15:00	-	SS.CC. Sevilla	Según Convenio	1	Promoc., Comunicac. y Fomento	S
	G113180	TÉCNICO/A AVANZADO DE PROMOCIÓN	13	8:00-15:00	-	SS.CC. Sevilla	Según Convenio	1	Promoc., Comunicac. y Fomento	S
	G113182	TÉCNICO/A AVANZADO DE PROMOCIÓN	13	8:00-15:00	-	SS.CC. Sevilla	Según Convenio	1	Promoc., Comunicac. y Fomento	S



5.2.1. Departamento de Promoción (Cont.)

GRUPO PROF.	CÓDIGO	NOMBRE DEL PUESTO	NIVEL RETRIB.	JORNADA LABORAL	PLUSES	LUGAR DE TRABAJO	TIT. ACADÉMICA REQUERIDA	PUESTOS	ÁREA FUNCIONAL	ACCESO
G1	G113183	TÉCNICO/A AVANZADO DE PROMOCIÓN DE COMUNICACIÓN	13	8:00-15:00	-	SS.CC. Sevilla	Según Convenio	1	Promoc., Comunicac. y Fomento	S
	G113184	TÉCNICO/A AVANZADO DE PROMOCIÓN DE PUBLICIDAD	13	8:00-15:00	-	SS.CC. Sevilla	Según Convenio	1	Promoc., Comunicac. y Fomento	S
G1/G2	G21613	TÉCNICO/A EXPERTO/A ALTA RESPONSABILIDAD DE PROMOCIÓN	16	8:00-15:00	-	SS.CC. Sevilla	Según Convenio	1	Promoc., Comunicac. y Fomento	S
	G113181	TÉCNICO/A AVANZADO DE PROMOCIÓN	13	8:00-15:00	-	SS.CC. Sevilla	Según Convenio	1	Promoc., Comunicac. y Fomento	S
G2	G212125	TÉCNICO/A DE PROMOCIÓN	12	8:00-15:00	-	SS.CC. Sevilla	Según Convenio	1	Promoc., Comunicac. y Fomento	S
G2/G3	G30856	TÉCNICO/A ESPECIALISTA SUPERIOR DE PROMOCIÓN DE CREATIVIDAD	8	8:00-15:00	-	SS.CC. Sevilla	Según Convenio	1	Promoc., Comunicac. y Fomento	S
	G30857	TÉCNICO/A ESPECIALISTA SUPERIOR DE PROMOCIÓN DE CREATIVIDAD	8	8:00-15:00	-	SS.CC. Sevilla	Según Convenio	1	Promoc., Comunicac. y Fomento	S
G3	G30858	TÉCNICO/A ESPECIALISTA SUPERIOR DE PROMOCIÓN DE ORGANIZACIÓN DE EVENTOS	8	8:00-15:00	-	SS.CC. Sevilla	Según Convenio	1	Promoc., Comunicac. y Fomento	S
	G303100	TÉCNICO/A ESPECIALISTA BASE DE PROMOCIÓN DE CREATIVIDAD	3	8:00-15:00	-	SS.CC. Sevilla	Según Convenio	1	Promoc., Comunicac. y Fomento	S
	G303101	TÉCNICO/A ESPECIALISTA BASE DE PROMOCIÓN DE CREATIVIDAD	3	8:00-15:00	-	SS.CC. Sevilla	Según Convenio	1	Promoc., Comunicac. y Fomento	S



5.2.2. Departamento de Prospectiva y Análisis

GRUPO PROF.	CÓDIGO	NOMBRE DEL PUESTO	NIVEL RETRIB.	JORNADA LABORAL	PLUSES	LUGAR DE TRABAJO	TIT. ACADÉMICA REQUERIDA	PUESTOS	ÁREA FUNCIONAL	ACCESO
G1	G12238	JEFE/A DEPARTAMENTO DE PROSPECTIVA Y ANALISIS	22	8:00-15:00	-	O.P. Córdoba	Ing. Agrónom. o Máster equivalente	1	Trabajos Técnicos/ Científicos Sec. Prim	CPE
	G12237	JEFE/A DEPARTAMENTO	22	8:00-15:00	-	O.P. Córdoba	Ing. Agrónom. o Máster equivalente	1	Trabajos Técnicos/ Científicos Sec. Prim	S
	G12115	RESPONSABLE EQUIPOS	21	8:00-15:00	-	D.T. CAGPDS Almería	Ing. Agrónom. o Máster equivalente	1	Trabajos Técnicos/ Científicos Sec. Prim	S
	G12116	RESPONSABLE EQUIPOS DE PROSPECTIVA	21	8:00-15:00	-	O.P. Córdoba	Ing. Agrónom. o Máster equivalente	1	Trabajos Técnicos/ Científicos Sec. Prim	S
	G11845	TÉCNICO/A SUPERIOR EXPERTO/A ALTA RESPONSABILIDAD DE ANÁLISIS-ESTADÍSTICA	18	8:00-15:00	-	O.P. Córdoba	Ing. Agrónom. o Máster equivalente	1	Trabajos Técnicos/ Científicos Sec. Prim	S
	G11846	TÉCNICO/A SUPERIOR EXPERTO/A ALTA RESPONSABILIDAD DE ANÁLISIS-INVESTIGACIÓN	18	8:00-15:00	-	O.P. Córdoba	Ing. Agrónom. o Máster equivalente	1	Trabajos Técnicos/ Científicos Sec. Prim	S
	G11847	TÉCNICO/A SUPERIOR EXPERTO/A ALTA RESPONSABILIDAD DE PROSPECTIVA	18	8:00-15:00	-	O.P. Córdoba	Ing. Agrónom. o Máster equivalente	1	Trabajos Técnicos/ Científicos Sec. Prim	S
	G11848	TÉCNICO/A SUPERIOR EXPERTO/A ALTA RESPONSABILIDAD DE PROSPECTIVA	18	8:00-15:00	-	O.P. Córdoba	Ing. Agrónom. o Máster equivalente	1	Trabajos Técnicos/ Científicos Sec. Prim	S
	G11849	TÉCNICO/A SUPERIOR EXPERTO/A ALTA RESPONSABILIDAD DE PROSPECTIVA-ASESORÍA	18	8:00-15:00	-	SS.CC. Sevilla	Ing. Agrónom. o Máster equivalente	1	Trabajos Técnicos/ Científicos Sec. Prim	S
	G117100	TÉCNICO/A SUPERIOR EXPERTO/A DE PROSPECTIVA	17	8:00-15:00	-	O.P. Córdoba	Ing. Agrónom. o Máster equivalente	1	Trabajos Técnicos/ Científicos Sec. Prim	S
	G117101	TÉCNICO/A SUPERIOR EXPERTO/A DE PROSPECTIVA	17	8:00-15:00	-	D.T. CAGPDS Almería	Ing. Agrónom. o Máster equivalente	1	Trabajos Técnicos/ Científicos Sec. Prim	S
	G11797	TÉCNICO/A SUPERIOR EXPERTO/A DE ANÁLISIS-INVESTIGACIÓN	17	8:00-15:00	-	O.P. Córdoba	Ing. Agrónom. o Máster equivalente	1	Trabajos Técnicos/ Científicos Sec. Prim	S
	G11798	TÉCNICO/A SUPERIOR EXPERTO/A DE PROSPECTIVA	17	8:00-15:00	-	O.P. Córdoba	Ing. Agrónom. o Máster equivalente	1	Trabajos Técnicos/ Científicos Sec. Prim	S
	G11799	TÉCNICO/A SUPERIOR EXPERTO/A DE PROSPECTIVA	17	8:00-15:00	-	O.P. Córdoba	Ing. Agrónom. o Máster equivalente	1	Trabajos Técnicos/ Científicos Sec. Prim	S
	G113185	TÉCNICO/A AVANZADO DE ANÁLISIS DE INVESTIGACIÓN-ESTADÍSTICAS	13	8:00-15:00	-	O.P. Córdoba	Ing. Agrónom. o Máster equivalente	1	Trabajos Técnicos/ Científicos Sec. Prim	S
	G113186	TÉCNICO/A AVANZADO DE ANÁLISIS DE INVESTIGACIÓN-ESTADÍSTICAS	13	8:00-15:00	-	O.P. Córdoba	Ing. Agrónom. o Máster equivalente	1	Trabajos Técnicos/ Científicos Sec. Prim	S
	G113187	TÉCNICO/A AVANZADO DE ANÁLISIS DE INVESTIGACIÓN-ESTADÍSTICAS	13	8:00-15:00	-	O.P. Córdoba	Ing. Agrónom. o Máster equivalente	1	Trabajos Técnicos/ Científicos Sec. Prim	S
	G113188	TÉCNICO/A AVANZADO DE ANÁLISIS DE INVESTIGACIÓN-ESTADÍSTICAS	13	8:00-15:00	-	O.P. Córdoba	Ing. Agrónom. o Máster equivalente	1	Trabajos Técnicos/ Científicos Sec. Prim	S
	G113189	TÉCNICO/A AVANZADO DE ANÁLISIS DE INVESTIGACIÓN-ESTADÍSTICAS	13	8:00-15:00	-	O.P. Córdoba	Ing. Agrónom. o Máster equivalente	1	Trabajos Técnicos/ Científicos Sec. Prim	S
	G113190	TÉCNICO/A AVANZADO DE ANÁLISIS, DESARROLLO E INNOVACIÓN	13	8:00-15:00	-	O.P. Córdoba	Ing. Agrónom. o Máster equivalente	1	Trabajos Técnicos/ Científicos Sec. Prim	S
G113191	TÉCNICO/A AVANZADO DE ANÁLISIS, DESARROLLO E INNOVACIÓN	13	8:00-15:00	-	O.P. Córdoba	Ing. Agrónom. o Máster equivalente	1	Trabajos Técnicos/ Científicos Sec. Prim	S	
G113192	TÉCNICO/A AVANZADO DE PROSPECTIVA	13	8:00-15:00	-	D.T. CAGPDS Almería	Ing. Agrónom. o Máster equivalente	1	Trabajos Técnicos/ Científicos Sec. Prim	S	



5.2.2. Departamento de Prospectiva y Análisis (Cont.)

GRUPO PROF.	CÓDIGO	NOMBRE DEL PUESTO	NIVEL RETRIB.	JORNADA LABORAL	PLUSES	LUGAR DE TRABAJO	TIT. ACADÉMICA REQUERIDA	PUESTOS	ÁREA FUNCIONAL	ACCESO
G1	G113193	TÉCNICO/A AVANZADO DE PROSPECTIVA	13	8:00-15:00	-	D.T. CAGPDS ALMERÍA	Ing. Agrónom. o Máster equivalente	1	Trabajos Técnicos/ Científicos Sec. Prim	S
	G113195	TÉCNICO/A AVANZADO DE PROSPECTIVA	13	8:00-15:00	-	O.P. Córdoba	Ing. Agrónom. o Máster equivalente	1	Trabajos Técnicos/ Científicos Sec. Prim	S
	G113196	TÉCNICO/A AVANZADO DE PROSPECTIVA	13	8:00-15:00	-	O.P. Córdoba	Ing. Agrónom. o Máster equivalente	1	Trabajos Técnicos/ Científicos Sec. Prim	S
	G113197	TÉCNICO/A AVANZADO DE PROSPECTIVA	13	8:00-15:00	-	O.P. Córdoba	Ing. Agrónom. o Máster equivalente	1	Trabajos Técnicos/ Científicos Sec. Prim	S
	G113199	TÉCNICO/A AVANZADO DE PROSPECTIVA	13	8:00-15:00	-	O.P. Córdoba	Ing. Agrónom. o Máster equivalente	1	Trabajos Técnicos/ Científicos Sec. Prim	S
	G113200	TÉCNICO/A AVANZADO DE PROSPECTIVA	13	8:00-15:00	-	O.P. Córdoba	Ing. Agrónom. o Máster equivalente	1	Trabajos Técnicos/ Científicos Sec. Prim	S
	G113201	TÉCNICO/A AVANZADO DE PROSPECTIVA	13	8:00-15:00	-	O.P. Córdoba	Ing. Agrónom. o Máster equivalente	1	Trabajos Técnicos/ Científicos Sec. Prim	S
	G113202	TÉCNICO/A AVANZADO DE PROSPECTIVA	13	8:00-15:00	-	O.P. Córdoba	Ing. Agrónom. o Máster equivalente	1	Trabajos Técnicos/ Científicos Sec. Prim	S
	G113203	TÉCNICO/A AVANZADO DE PROSPECTIVA	13	8:00-15:00	-	O.P. Córdoba	Ing. Agrónom. o Máster equivalente	1	Trabajos Técnicos/ Científicos Sec. Prim	S
	G113204	TÉCNICO/A AVANZADO DE PROSPECTIVA	13	8:00-15:00	-	O.P. Córdoba	Ing. Agrónom. o Máster equivalente	1	Trabajos Técnicos/ Científicos Sec. Prim	S
	G113205	TÉCNICO/A AVANZADO DE PROSPECTIVA	13	8:00-15:00	-	O.P. Córdoba	Ing. Agrónom. o Máster equivalente	1	Trabajos Técnicos/ Científicos Sec. Prim	S
	G113206	TÉCNICO/A AVANZADO DE PROSPECTIVA	13	8:00-15:00	-	SS.CC. Sevilla	Ing. Agrónom. o Máster equivalente	1	Trabajos Técnicos/ Científicos Sec. Prim	S
	G113207	TÉCNICO/A AVANZADO DE PROSPECTIVA	13	8:00-15:00	-	SS.CC. Sevilla	Ing. Agrónom. o Máster equivalente	1	Trabajos Técnicos/ Científicos Sec. Prim	S
	G113208	TÉCNICO/A AVANZADO DE PROSPECTIVA	13	8:00-15:00	-	O.P. Córdoba	Ing. Agrónom. o Máster equivalente	1	Trabajos Técnicos/ Científicos Sec. Prim	S
G1/G2	G113194	TÉCNICO/A AVANZADO DE PROSPECTIVA	13	8:00-15:00	-	O.P. Córdoba	Ing. Agrón., Ing. Téc. Agríc. o Grado equiv.	1	Trabajos Técnicos/ Científicos Sec. Prim	S
	G113198	TÉCNICO/A AVANZADO DE PROSPECTIVA	13	8:00-15:00	-	O.P. Córdoba	Ing. Agrón., Ing. Téc. Agríc. o Grado equiv.	1	Trabajos Técnicos/ Científicos Sec. Prim	S
G2	G21427	TÉCNICO/A EXPERTO/A DE PROSPECTIVA	14	8:00-15:00 con disponibilidad	Jornada especial L-D	SS.CC. Sevilla	Ing. Téc. Agríc. o Grado equiv.	1	Trabajos Técnicos/ Científicos Sec. Prim	S
G3	G30859	TÉCNICO/A ESPECIALISTA SUPERIOR PROSPECTIVA	8	8:00-15:00	-	O.P. Córdoba	FPII, Ciclo Sup. rama Agraria, Agroalim. o Comerc./Market.	1	SS.GG	S
	G30595	TÉCNICO/A ESPECIALISTA MEDIO PROSPECTIVA	5	8:00-15:00	-	O.P. Córdoba	FPII, Ciclo Sup. rama Agraria, Agroalim. o Comerc./Market.	1	SS.GG	S



5.2.3. Departamento de Calidad Agroalimentaria, Gastronomía y Producción Sostenible

GRUPO PROF.	CÓDIGO	NOMBRE DEL PUESTO	NIVEL RETRIB.	JORNADA LABORAL	PLUSES	LUGAR DE TRABAJO	TIT. ACADÉMICA REQUERIDA	PUESTOS	ÁREA FUNCIONAL	ACCESO
G1	G12235	JEFE/A DEPARTAMENTO DE CALIDAD AGROALIMENTARIA, GASTRONOMÍA Y PRODUCCIÓN SOSTENIBLE	22	8:00-15:00	-	SS.CC. Sevilla	Según Convenio	1	Promoc., Comunicac. y Fomento	CPE
	G11838	TÉCNICO/A SUPERIOR EXPERTO/A ALTA RESPONSABILIDAD DE GASTRONOMÍA	18	8:00-15:00	-	SS.CC. Sevilla	Según Convenio	1	Promoc., Comunicac. y Fomento	S
	G11839	TÉCNICO/A SUPERIOR EXPERTO/A ALTA RESPONSABILIDAD DE GASTRONOMÍA	18	8:00-15:00	-	SS.CC. Sevilla	Según Convenio	1	Promoc., Comunicac. y Fomento	S
	G11840	TÉCNICO/A SUPERIOR EXPERTO/A ALTA RESPONSABILIDAD DE GASTRONOMÍA, ALIMENTACIÓN MEDITERRÁNEA	18	8:00-15:00	-	Inst. Alimentación Mediterránea	Según Convenio	1	Promoc., Comunicac. y Fomento	S
	G11784	TÉCNICO/A SUPERIOR EXPERTO/A DE CALIDAD AGROALIMENTARIA-AYUDAS SECTORIALES	17	8:00-15:00	-	SS.CC. Sevilla	Según Convenio	1	Trabajos Técnicos/ Científicos Sec. Prim	S
	G11785	TÉCNICO/A SUPERIOR EXPERTO/A DE GASTRONOMÍA-ALIMENTACIÓN MEDITERRÁNEA	17	8:00-15:00	-	Inst. Alimentación Mediterránea	Según Convenio	1	Promoc., Comunicac. y Fomento	S
	G11786	TÉCNICO/A SUPERIOR EXPERTO/A DE GASTRONOMÍA-ALIMENTACIÓN MEDITERRÁNEA	17	8:00-15:00	-	Inst. Alimentación Mediterránea	Según Convenio	1	Promoc., Comunicac. y Fomento	S
	G11787	TÉCNICO/A SUPERIOR EXPERTO/A DE GASTRONOMÍA-GESTIÓN CENTROS ADSCRITOS	17	8:00-15:00	-	SS.CC. Sevilla	Según Convenio	1	Promoc., Comunicac. y Fomento	S
	G11788	TÉCNICO/A SUPERIOR EXPERTO/A DE PRODUCCIÓN SOSTENIBLE	17	8:00-15:00	-	SS.CC. Sevilla	Según Convenio	1	Trabajos Técnicos/ Científicos Sec. Prim	S
	G11789	TÉCNICO/A SUPERIOR EXPERTO/A DE PRODUCCIÓN SOSTENIBLE	17	8:00-15:00	-	SS.CC. Sevilla	Según Convenio	1	Trabajos Técnicos/ Científicos Sec. Prim	S
	G11790	TÉCNICO/A SUP. EXPERTO/A EN CONTRATAC. DE CALIDAD AGROALIMENT., GASTRONOMÍA Y PROD. SOSTENIBLE DE PROD. ECOLÓGICA	17	8:00-15:00	-	SS.CC. Sevilla	Según Convenio	1	Promoc., Comunicac. y Fomento	S
	G11791	TÉCNICO/A SUPERIOR EXPERTO/A EN PRODUCCIÓN SOSTENIBLE	17	8:00-15:00	-	O.P. Córdoba	Según Convenio	1	Trabajos Técnicos/ Científicos Sec. Prim	S
	G11792	TÉCNICO/A SUPERIOR EXPERTO/A EN PRODUCCIÓN SOSTENIBLE	17	8:00-15:00	-	D.T. CAGPDS Granada	Según Convenio	1	Trabajos Técnicos/ Científicos Sec. Prim	S
	G113167	TÉCNICO/A AVANZADO DE CALIDAD AGROALIMENTARIA-CALIDAD DIFERENCIADA	13	8:00-15:00	-	SS.CC. Sevilla	Según Convenio	1	Trabajos Técnicos/ Científicos Sec. Prim	S
	G113168	TÉCNICO/A AVANZADO DE PRODUCCIÓN SOSTENIBLE	13	8:00-15:00	-	SS.CC. Sevilla	Según Convenio	1	Promoc., Comunicac. y Fomento	S
	G113169	TÉCNICO/A AVANZADO DE CALIDAD AGROALIMENTARIA-CALIDAD DIFERENCIADA	13	8:00-15:00	-	SS.CC. Sevilla	Según Convenio	1	Trabajos Técnicos/ Científicos Sec. Prim	S
	G113170	TÉCNICO/A AVANZADO DE CALIDAD AGROALIMENTARIA-CALIDAD DIFERENCIADA	13	8:00-15:00	-	SS.CC. Sevilla	Ing. Agrónom. o Máster equivalente	1	Trabajos Técnicos/ Científicos Sec. Prim	S
	G113171	TÉCNICO/A AVANZADO DE CALIDAD AGROALIMENTARIA-EVALUACIÓN DE LA CONFORMIDAD	13	8:00-15:00	-	SS.CC. Sevilla	Ing. Agrónom. o Máster equivalente	1	Trabajos Técnicos/ Científicos Sec. Prim	S
	G113172	TÉCNICO/A AVANZADO DE GASTRONOMÍA	13	8:00-15:00	-	SS.CC. Sevilla	Según Convenio	1	Promoc., Comunicac. y Fomento	S
	G113173	TÉCNICO/A AVANZADO DE GASTRONOMÍA-GESTIÓN CENTROS ADSCRITOS	13	8:00-15:00	-	SS.CC. Sevilla	Lic. Derecho o Máster equivalente	1	Trabajos Técnicos/ Científicos Sec. Prim	S
G113174	TÉCNICO/A AVANZADO DE PRODUCCIÓN SOSTENIBLE	13	8:00-15:00	-	O.P. Córdoba	Según Convenio	1	Trabajos Técnicos/ Científicos Sec. Prim	S	
G113176	TÉCNICO/A AVANZADO DE PRODUCCIÓN SOSTENIBLE	13	8:00-15:00	-	D.T. CAGPDS Granada	Según Convenio	1	Trabajos Técnicos/ Científicos Sec. Prim	S	



5.2.3. Departamento de Calidad Agroalimentaria, Gastronomía y Producción Sostenible (Cont.)

GRUPO PROF.	CÓDIGO	NOMBRE DEL PUESTO	NIVEL RETRIB.	JORNADA LABORAL	PLUSES	LUGAR DE TRABAJO	TIT. ACADÉMICA REQUERIDA	PUESTOS	ÁREA FUNCIONAL	ACCESO
G1	G113177	TÉCNICO/A AVANZADO DE PRODUCCIÓN SOSTENIBLE	13	8:00-15:00	-	D.T. CAGPDS Granada	Lic. Veterin. o Máster equivalente	1	Trabajos Técnicos/ Científicos Sec. Prim	S
	G113178	TÉCNICO/A AVANZADO DE PRODUCCIÓN SOSTENIBLE	13	8:00-15:00	-	SS.CC. Sevilla	Lic. ADE o Máster equivalente	1	Promoc., Comunicac. y Fomento	S
G1/G2	G21612	TÉCNICO/A EXPERTO/A DE ALTA RESPONSABILIDAD EN PRODUCCIÓN SOSTENIBLE	16	8:00-15:00	-	SS.CC. Sevilla	Según Convenio	1	Promoc., Comunicac. y Fomento	S
	G113175	TÉCNICO/A AVANZADO DE PRODUCCIÓN SOSTENIBLE	13	8:00-15:00	-	O.P. Córdoba	Según Convenio	1	Trabajos Técnicos/ Científicos Sec. Prim	S
	G113179	TÉCNICO/A AVANZADO DE PRODUCCIÓN SOSTENIBLE	13	8:00-15:00	-	SS.CC. Sevilla	Según Convenio	1	Promoc., Comunicac. y Fomento	S
G2	G2203	ALTO RESPONSABLE DE ASISTENCIA A EQUIPOS DE CALIDAD AGROALIMENTARIA Y GASTRONOMÍA	20	8:00-15:00	-	SS.CC. Sevilla	Según Convenio	1	Promoc., Comunicac. y Fomento	S
	G2192	RESPONSABLE ASISTENCIA EQUIPOS DE PRODUCCIÓN SOSTENIBLE	19	8:00-15:00	-	SS.CC. Sevilla	Según Convenio	1	Trabajos Técnicos/ Científicos Sec. Prim	S
	G212118	TÉCNICO/A DE CALIDAD AGROALIMENTARIA-GASTRONOMÍA	12	8:00-15:00	-	Hacienda Quinto	Según Convenio	1	Trabajos Técnicos/ Científicos Sec. Prim	S
	G212119	TÉCNICO/A DE CALIDAD AGROALIMENTARIA-ORDENACIÓN DE LA OFERTA	12	8:00-15:00	-	SS.CC. Sevilla	Según Convenio	1	Trabajos Técnicos/ Científicos Sec. Prim	S
	G212120	TÉCNICO/A DE GASTRONOMÍA-ALIMENTACIÓN MEDITERRÁNEA	12	8:00-15:00	-	Inst. Alimentación Mediterránea	Según Convenio	1	Promoc., Comunicac. y Fomento	S
	G212121	TÉCNICO/A DE PRODUCCIÓN SOSTENIBLE	12	8:00-15:00	-	SS.CC. Sevilla	Según Convenio	1	Trabajos Técnicos/ Científicos Sec. Prim	S
	G212122	TÉCNICO/A DE PRODUCCIÓN SOSTENIBLE	12	8:00-15:00	-	SS.CC. Sevilla	Según Convenio	1	Trabajos Técnicos/ Científicos Sec. Prim	S
	G212123	TÉCNICO/A DE PRODUCCIÓN SOSTENIBLE	12	8:00-15:00	-	SS.CC. Sevilla	Según Convenio	1	Promoc., Comunicac. y Fomento	S
	G212124	TÉCNICO/A DE PRODUCCIÓN SOSTENIBLE	12	8:00-15:00	-	SS.CC. Sevilla	Según Convenio	1	Promoc., Comunicac. y Fomento	S
	G212144	TÉCNICO/A DE PRODUCCIÓN SOSTENIBLE	12	8:00-15:00	-	SS.CC. Sevilla	Según Convenio	1	Promoc., Comunicac. y Fomento	S
G2/G3	G30854	TÉCNICO/A ESP. SUP. DE CALIDAD AGROALIMENTARIA, GASTRONOMÍA Y PRODUCCIÓN SOSTENIBLE DE GESTIÓN ADMINISTRATIVA	8	8:00-15:00	-	SS.CC. Sevilla	Según Convenio	1	SS.GG	S
G3	G30855	TÉCNICO/A ESPECIALISTA SUPERIOR DE CALIDAD AGROALIMENTARIA, GASTRONOMÍA Y PRODUCCIÓN SOSTENIBLE	8	8:00-15:00	-	SS.CC. Sevilla	Según Convenio	1	Promoc., Comunicac. y Fomento	S
	G30593	OFICIAL ADMINISTRATIVO MEDIO DE GASTRONOMÍA-ALIMENTACIÓN MEDITERRÁNEA	5	8:00-15:00	-	Inst. Alimentación Mediterránea	Según Convenio	1	SS.GG	S
	G30594	TÉCNICO/A ESPECIALISTA MEDIO DE GASTRONOMÍA-ALIMENTACIÓN MEDITERRÁNEA	5	8:00-15:00	-	Inst. Alimentación Mediterránea	Según Convenio	1	Promoc., Comunicac. y Fomento	S
	G30397	TÉCNICO ESPECIALISTA BASE DE CALIDAD AGROALIMENTARIA, GASTRONOMÍA Y PRODUCCIÓN SOSTENIBLE	3	8:00-15:00	-	Hacienda Quinto	Según Convenio	1	SS.GG	S
	G30398	TÉCNICO/A ESPECIALISTA BASE DE GASTRONOMÍA-ALIMENTACIÓN MEDITERRÁNEA	3	8:00-15:00	-	Inst. Alimentación Mediterránea	Según Convenio	1	Promoc., Comunicac. y Fomento	S
	G30399	OFICIAL ADMINISTRATIVO BASE DE GASTRONOMÍA-ALIMENTACIÓN MEDITERRÁNEA	3	8:00-15:00	-	Inst. Alimentación Mediterránea	Según Convenio	1	SS.GG	S